

縦断面図 S=1/2

手摺埋め込み部と鉄筋が干渉しないよう躯体寸法、配筋位置を確認、設定してください  
 実際には施工誤差等が生じるため寸法に余裕を持たせる必要があります。

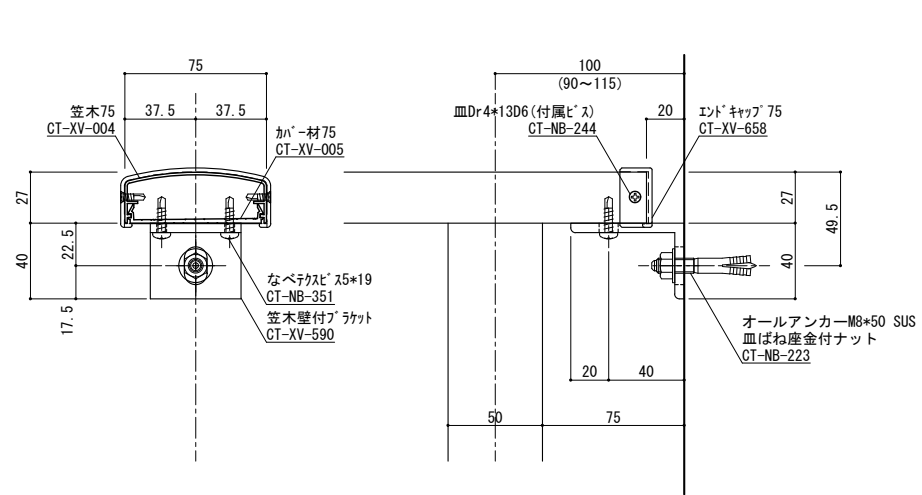

端部ブラケット部分詳細図 S=1/2

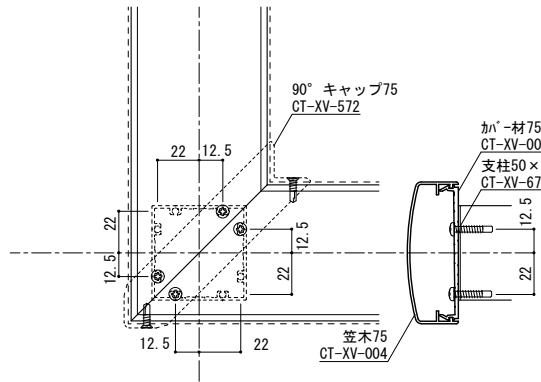

柱脚部 S=1/2

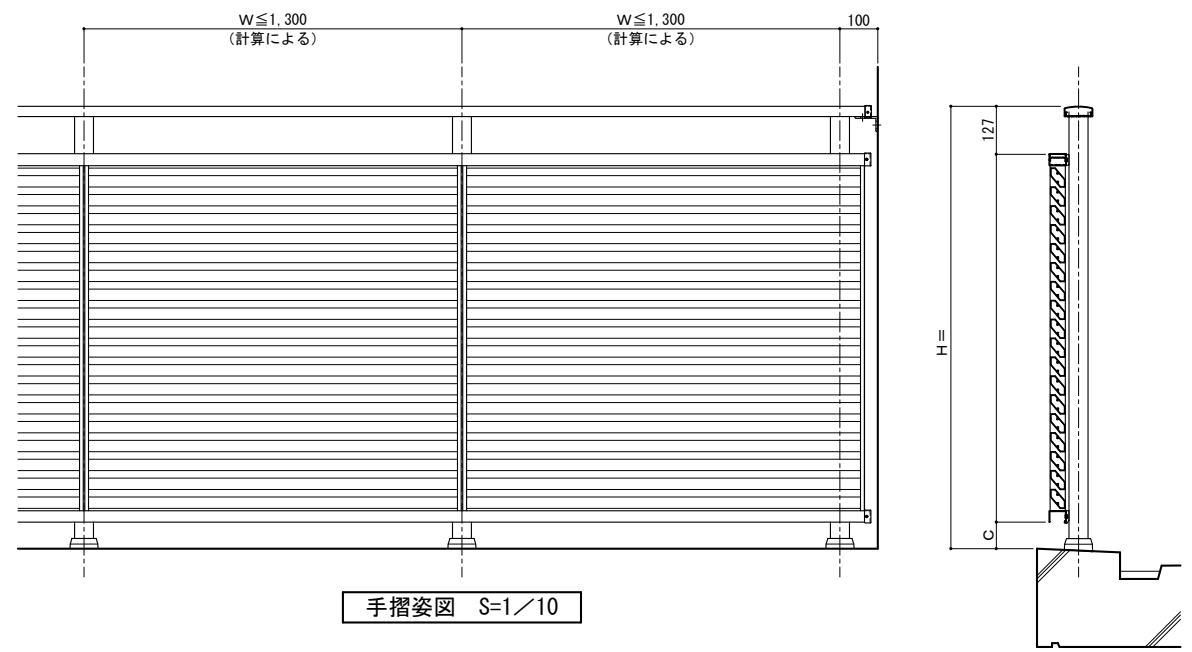

手摺姿図 S=1/10

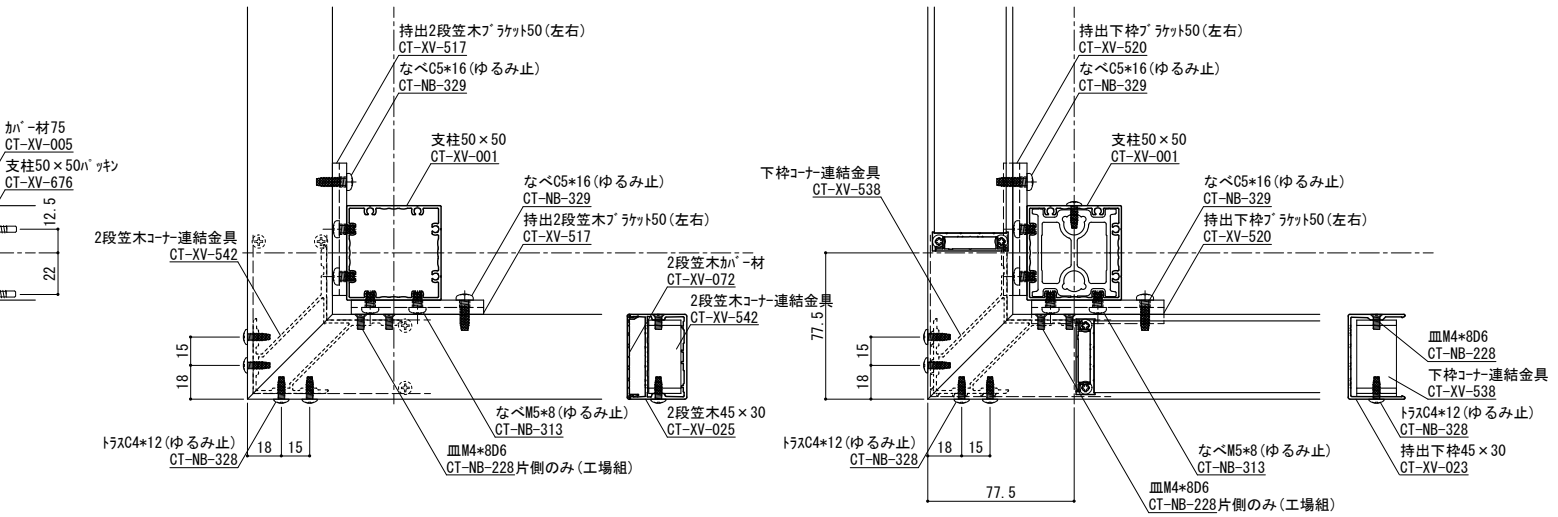

コーナー詳細図 S=1/2

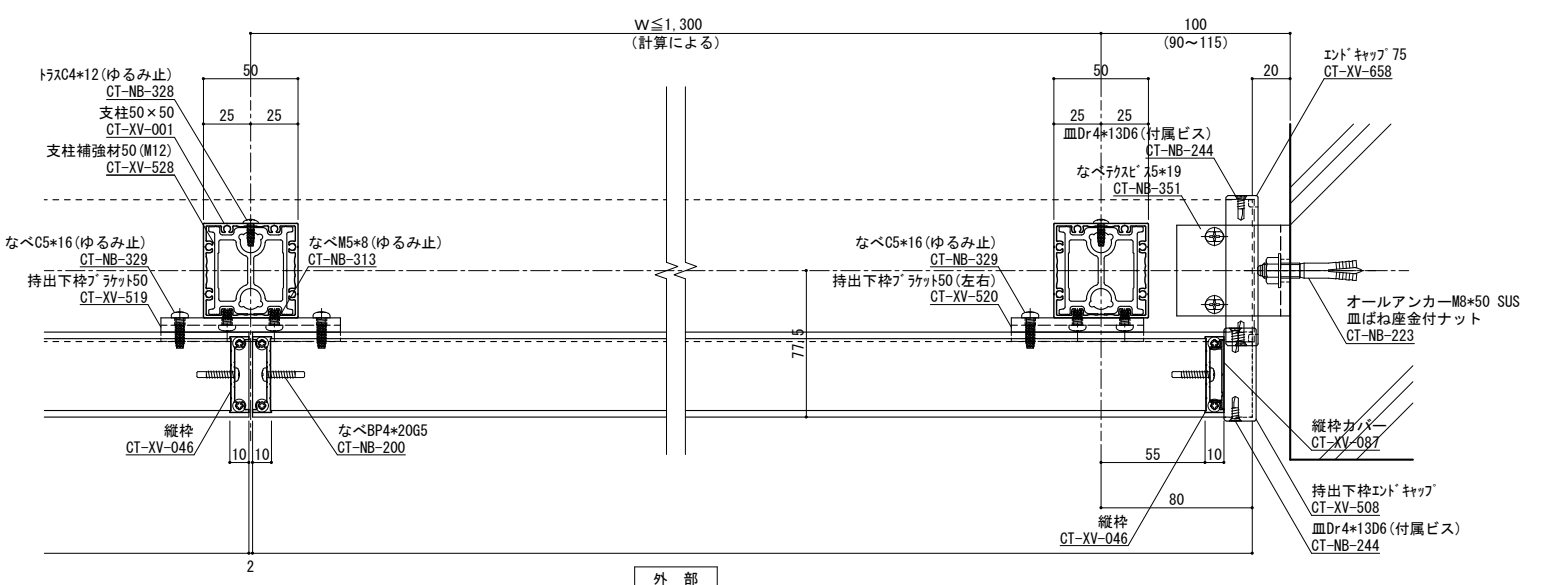

横断面図 S=1/2

ねじ種類記号  
 A:1種タッピンねじ B:2種タッピンねじ BP:2種ガイド付きタッピンねじ C:3種タッピンねじ  
 M:ミリ小ねじ Dr:ドリルねじ PW:平ワッシャー SW:スプリングワッシャー

変更記号	日付	変更事項	担当	作図	検図	確認
△	2022/08/08	ツイアンカー下穴径: 16φ→18φ				
△						
△						
△						
△						

表面処理: 陽極酸化塗装複合皮膜	仕上り色: アルマイトカラー (標準規格色)
------------------	------------------------

笠木ジョイント	設計監理
足元二本ボルト	
足元の字アンカー	施工
足元埋め込み	
ベースアンカー	

工事名	持出し2段笠木ガラリ型 (六角)
図面内容	

受領印	年月日
-----	-----

株式会社	WJW
担当	作図 検図 確認

縮尺	1/2
断面図	納り図
管理番号	Z
CAD管理番号	2MK75N50GR六角

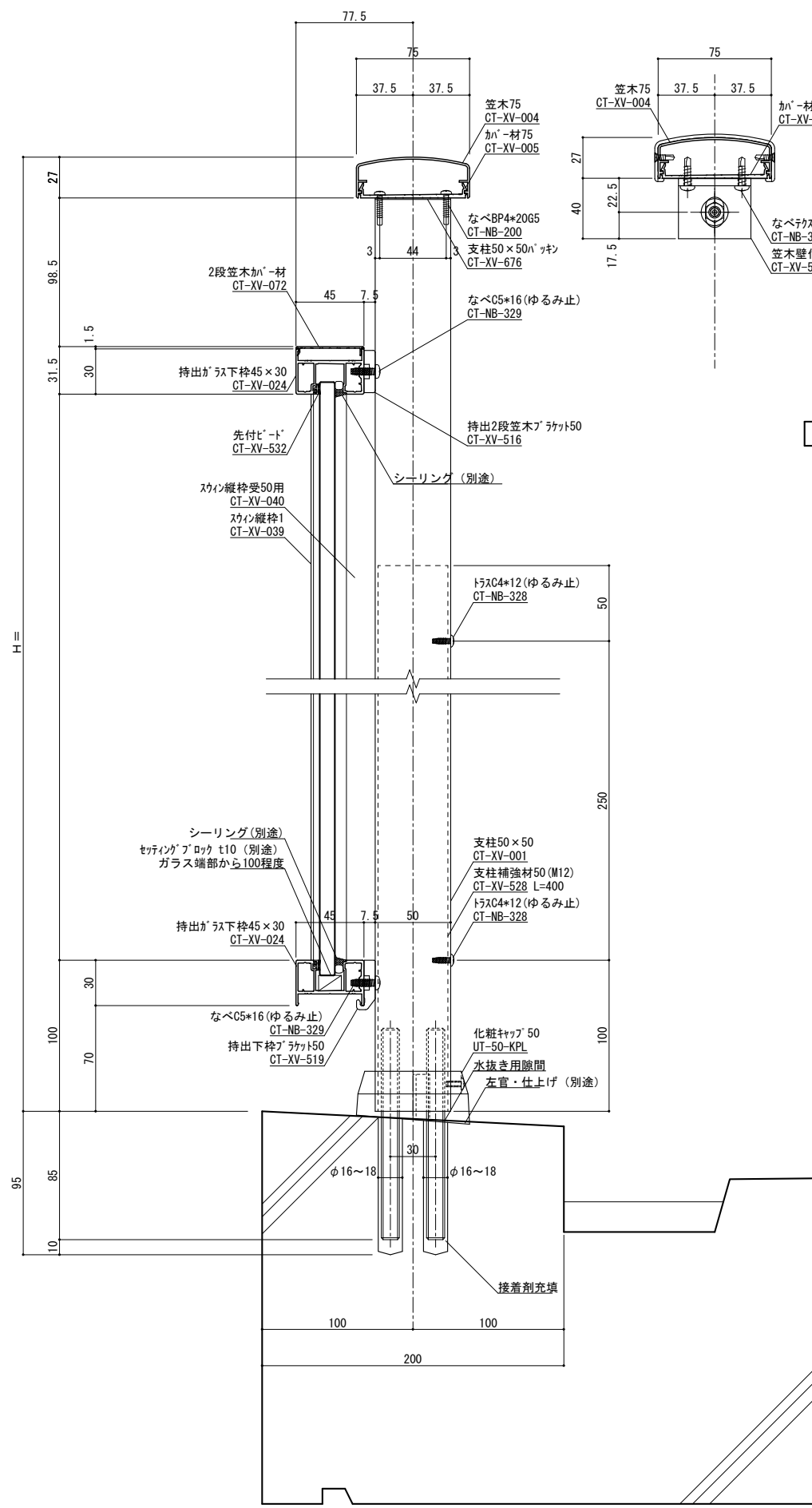

縦断面図 S=1/2 手摺埋め込み部と鉄筋が干渉しないよう躯体寸法、配筋位置を確認、設定してください。実際には施工誤差等が生じるため寸法に余裕を持たせる必要があります。

端部ブラケット部分詳細図 S=1/2

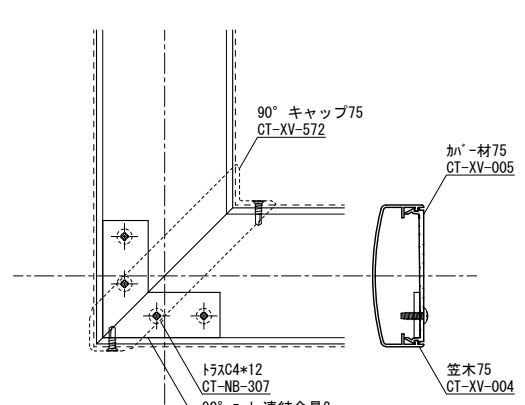

柱脚部 S=1/2

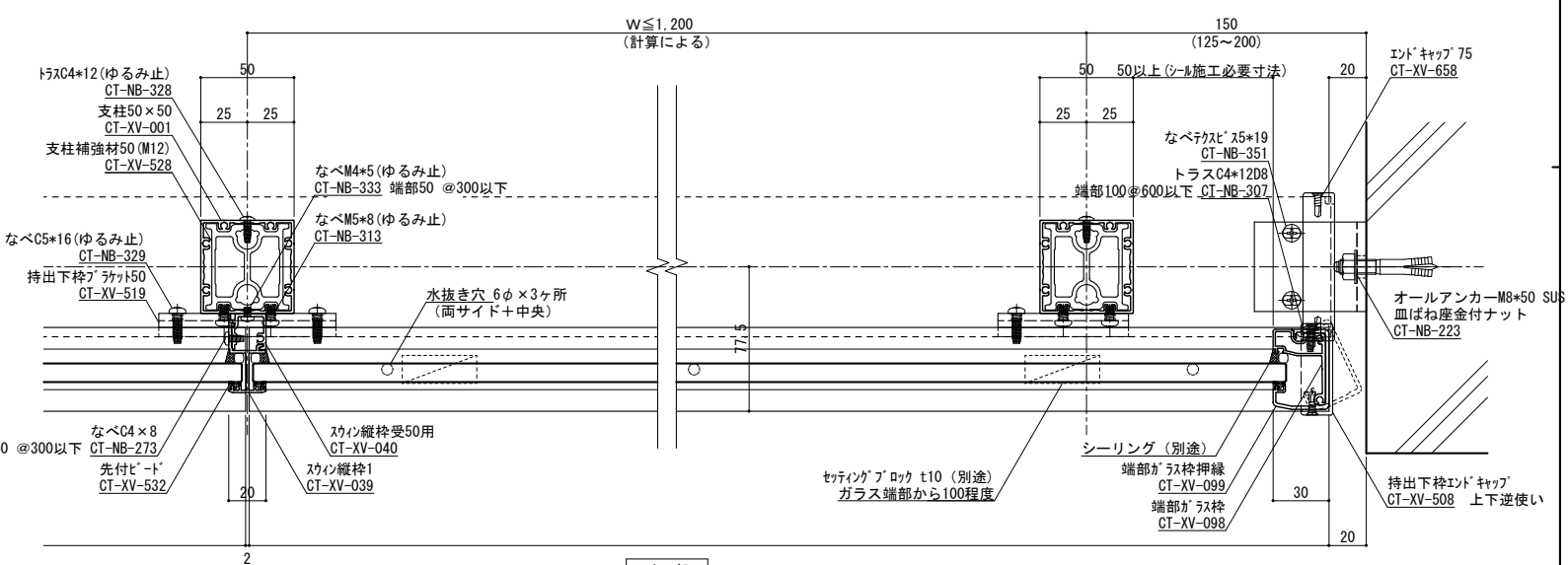

外部 横断面図 S=1/2

手摺姿図 S=1/10

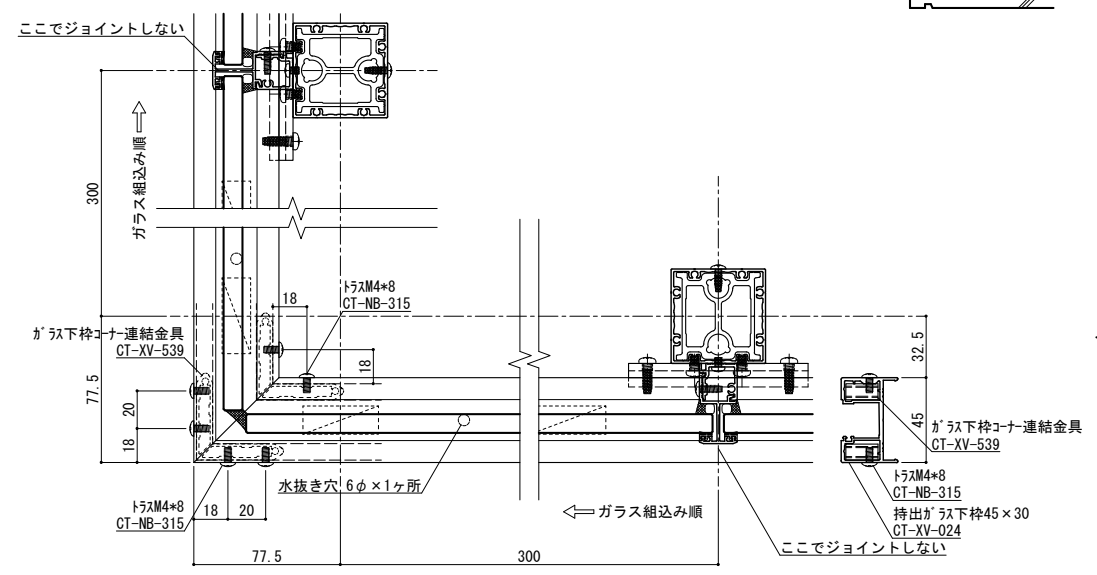

コーナー詳細図 S=1/2

変更記号	日付	変更事項	担当	作図	検図	確認
△	2022/08/08	ツインアンカー下穴径: 16φ→18φ				
△						
△						
△						
△						

表面処理: 陽極酸化塗装複合皮膜	仕上り色: アルマイトカラー (標準規格色)
------------------	------------------------

笠木ジョイント	設計整理
足元二本ボルト	
足元コの字アンカー	施工
足元埋め込み	
ベースアンカー	

工事名	持出し2段笠木ガラス型 (スウイン)
図面内容	

受領印	年月日
-----	-----

株式会社	WJW
担当	作図 検図 確認

ガラス厚10mmまで対応	ねじ種類記号	A:1種タッピンねじ B:2種タッピンねじ BP:2種ガイド付きタッピンねじ C:3種タッピンねじ M:ミリ小ねじ Dr:ドリルねじ PW:平ワッシャー SW:スプリングワッシャー
管理番号	Z	
CAD管理番号	2MK75N50GRSSW	

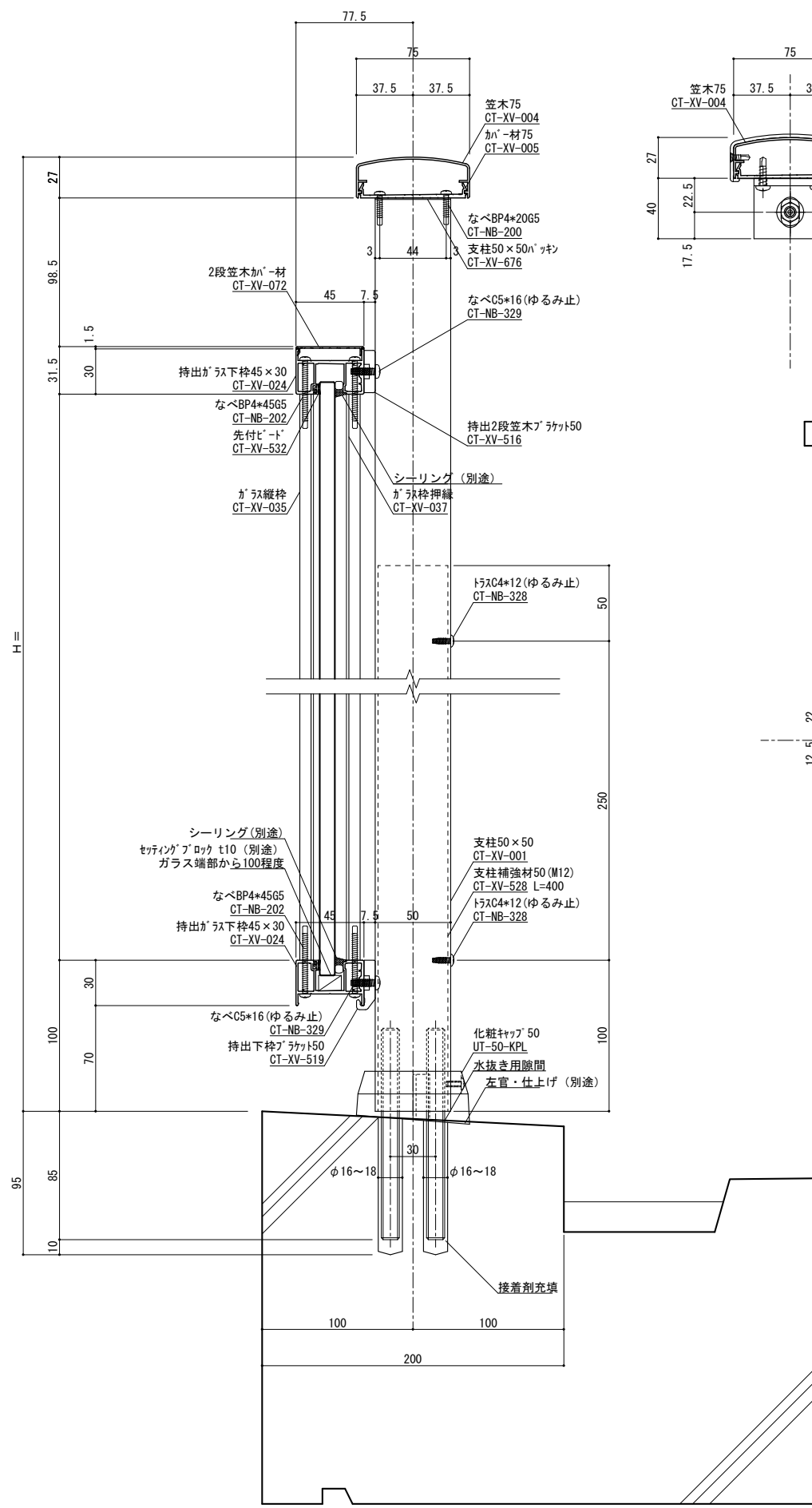

縦断面図 S=1/2

手摺埋め込み部と鉄筋が干渉しないよう躯体寸法、配筋位置を確認、設定してください  
 実際には施工誤差等が生じるため寸法に余裕を持たせる必要があります。

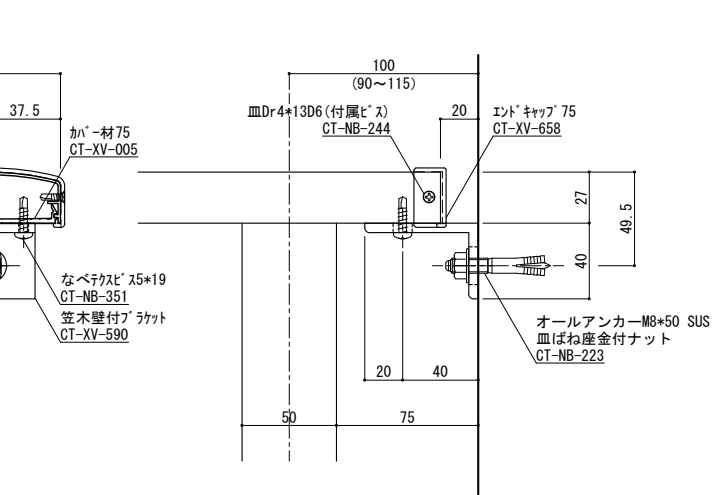

端部ブラケット部分詳細図 S=1/2

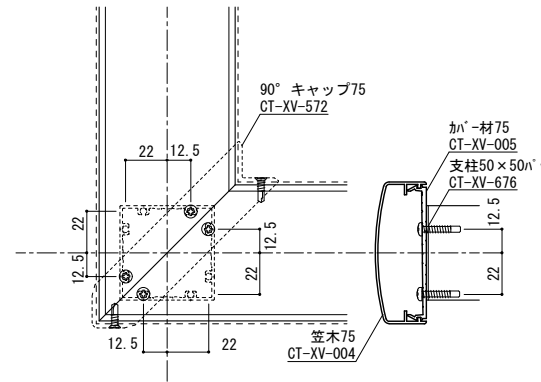

コーナー詳細図 S=1/2

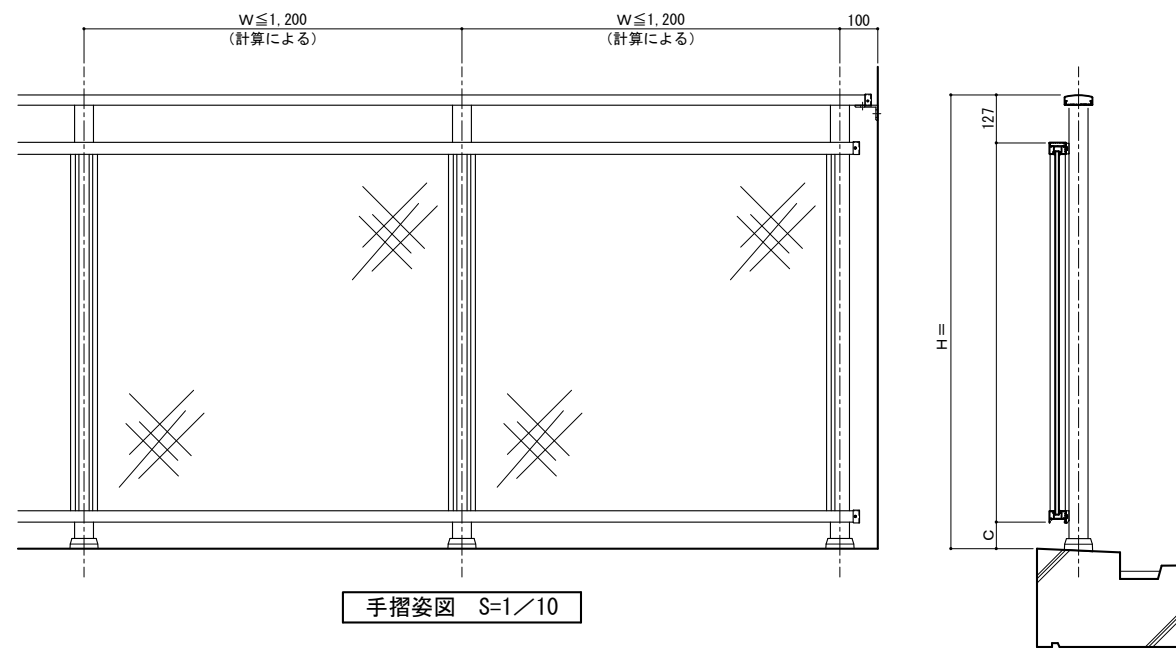

手摺姿図 S=1/10

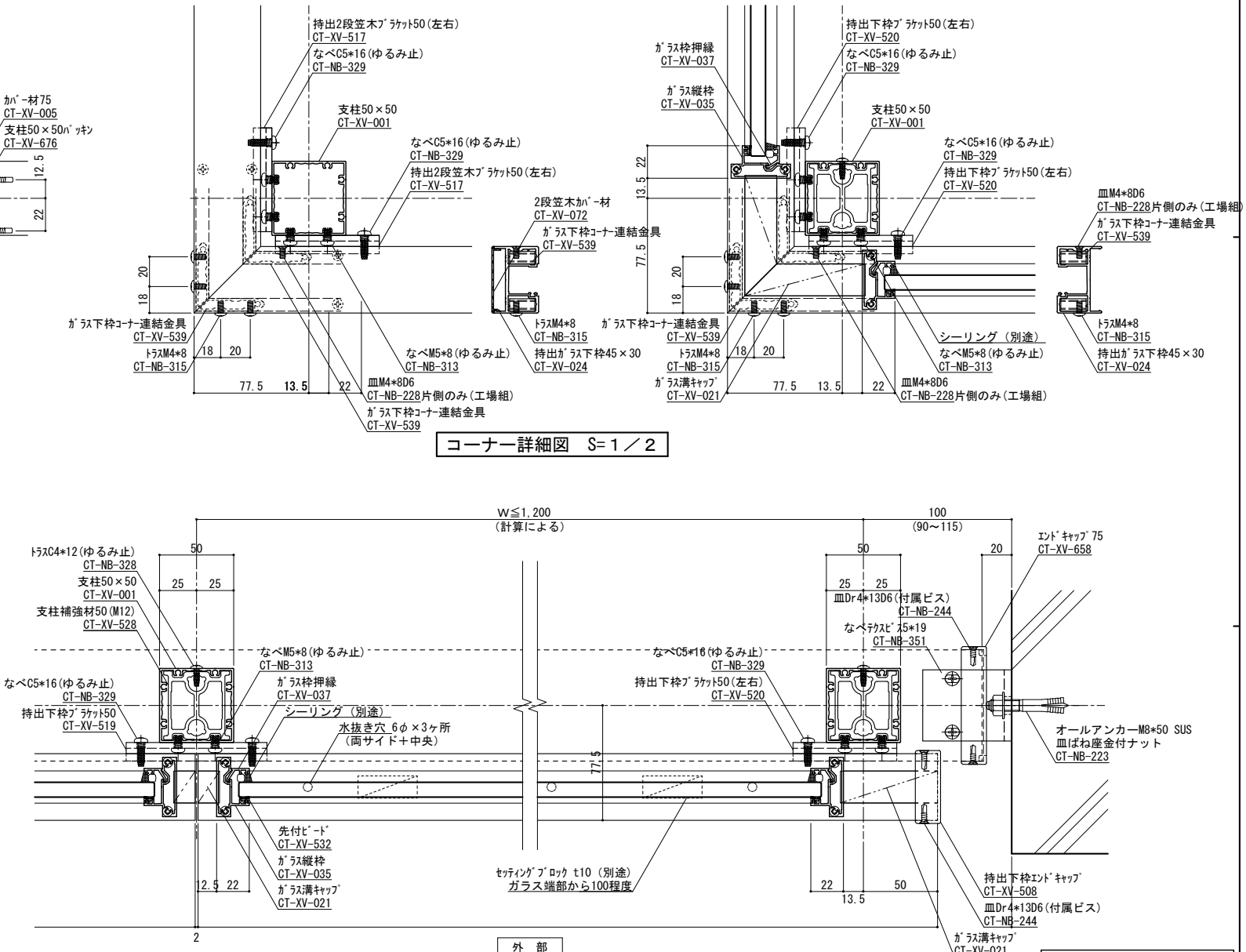

横断面図 S=1/2

外部

ガラス厚10mmまで対応

ねじ種類記号  
 A:1種タッピンねじ B:2種タッピンねじ BP:2種ガイド付きタッピンねじ C:3種タッピンねじ  
 M:ミリ小ねじ Dr:ドリルねじ PW:平ワッシャー SW:スプリングワッシャー

変更記号	日付	変更事項	担当	作図	検図	確認
△	2022/08/08	ツインアンカー下穴径: 16φ→18φ				
△						
△						
△						
△						

表面処理: 陽極酸化塗装複合皮膜	仕上り色: アルマイトカラー (標準規格色)
------------------	------------------------

笠木ジョイント	設計監理
足元二本ボルト	
足元コの字アンカー	施工
足元埋め込み	
ベースアンカー	

工事名	持出し2段笠木ガラス型 (一体)
図面内容	

受領印	年月日
-----	-----

株式会社	WJW
担当	作図 検図 確認

縮尺	1/2
断面図	納り図
管理番号	Z
CAD管理番号	2MK75N50GRS-一体

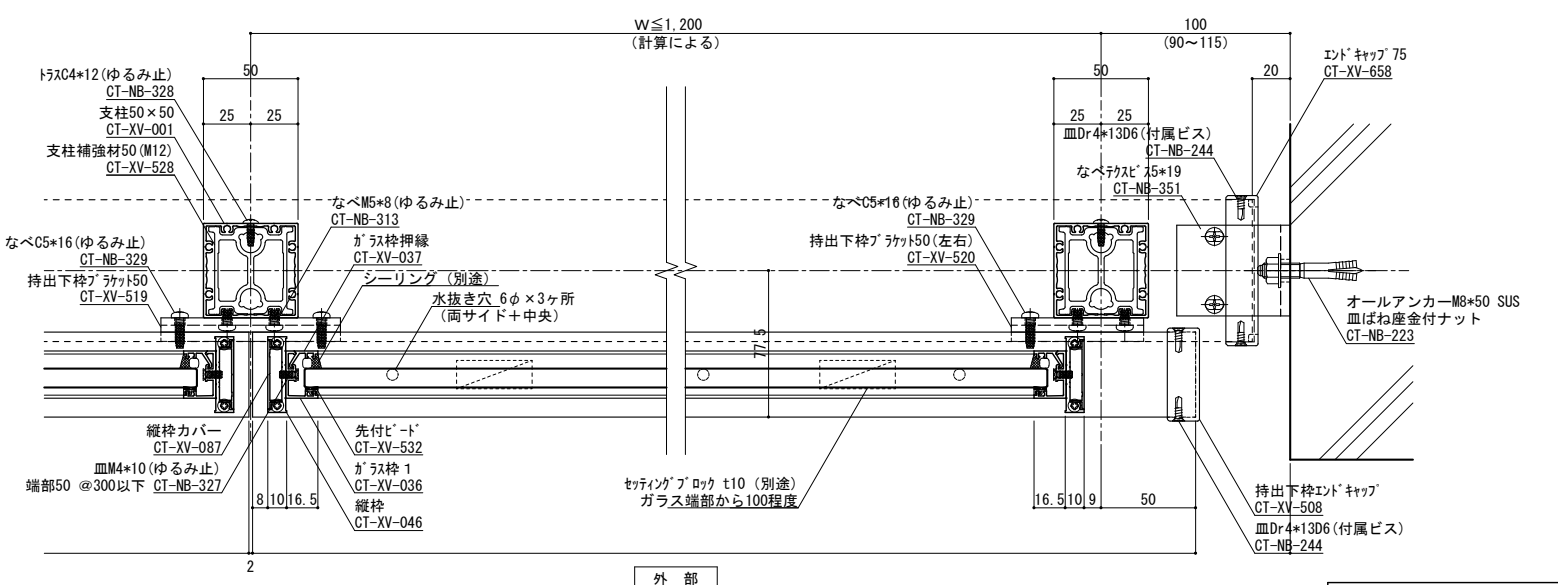
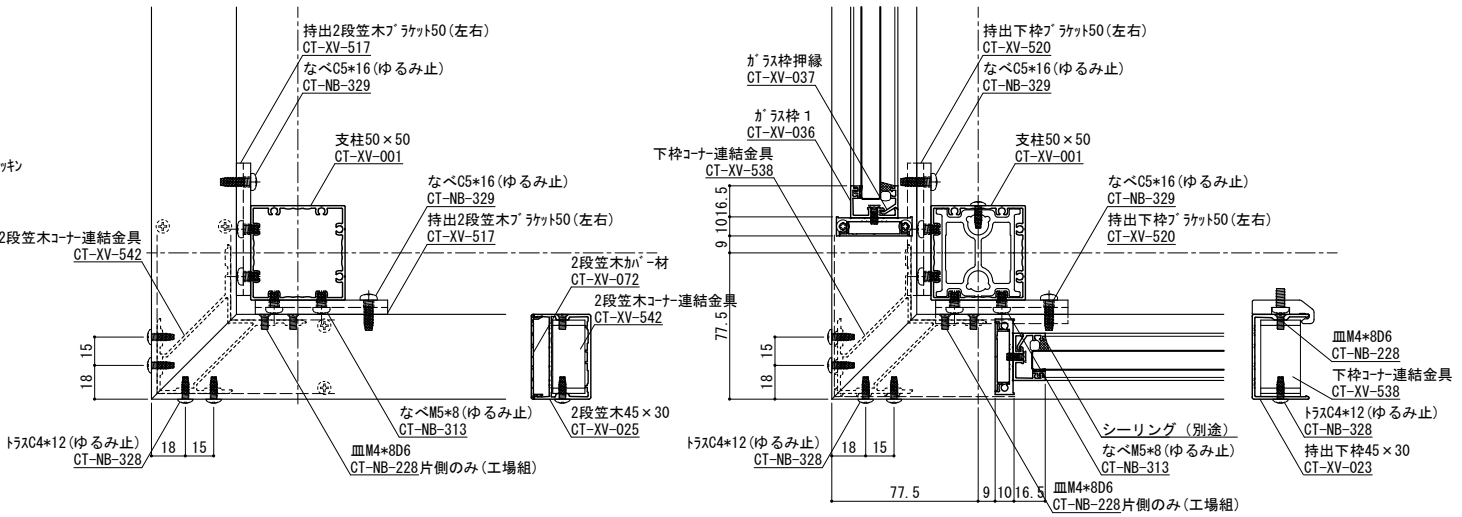
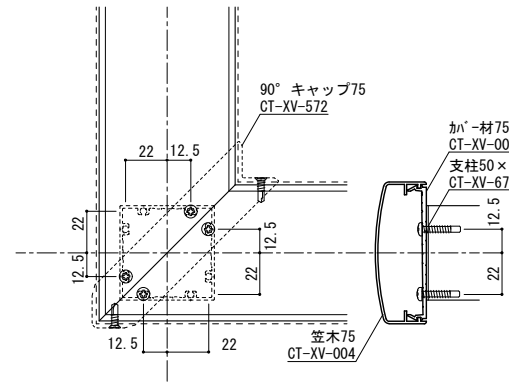
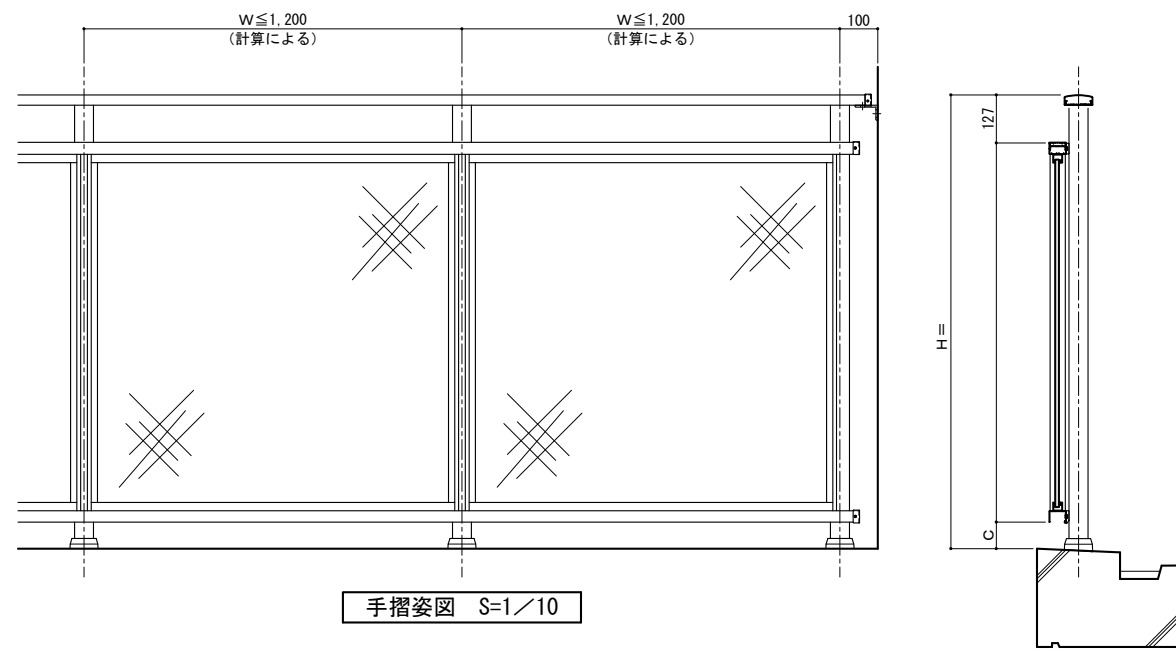
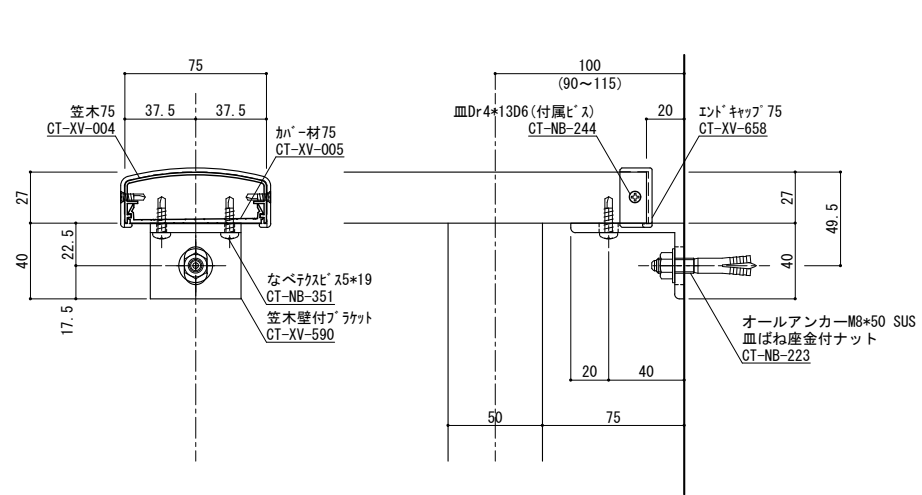
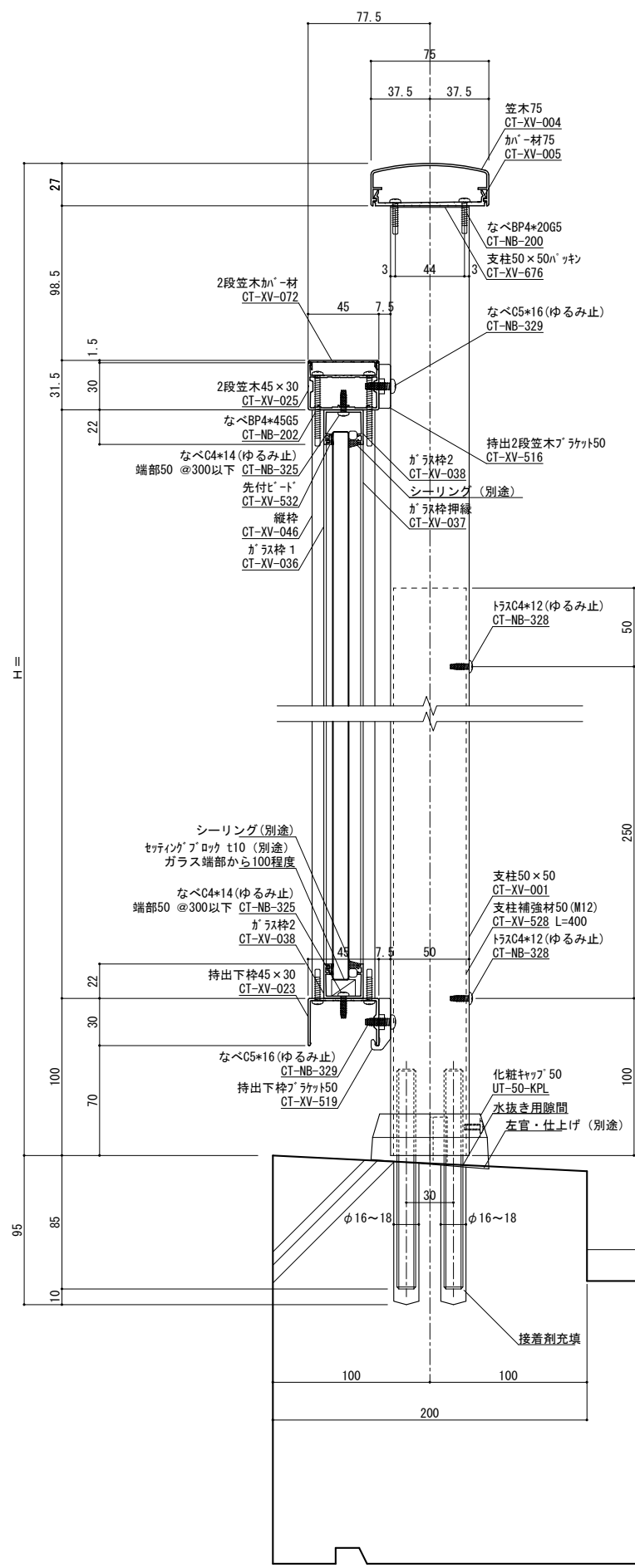

縦断面図 S=1/2

横断面図 S=1/2

ねじ種類記号  
A:1種タッピンねじ B:2種タッピンねじ BP:2種ガイド付きタッピンねじ C:3種タッピンねじ  
M:ミリ小ねじ Dr:ドリルねじ PW:平ワッシャー SW:スプリングワッシャー

変更記号	日付	変更事項	担当	作図	検図	確認
△	2022/08/08	ツインアンカー下穴径: 16φ→18φ				
△						
△						
△						

表面処理: 陽極酸化塗装複合皮膜	仕上り色: アルマイトカラー (標準規格色)
------------------	------------------------

笠木ジョイント	設計整理
足元二本ボルト	
足元の字アンカー	施工
足元埋め込み	
ベースアンカー	

工事名	持出し2段笠木ガラス型 (別枠)
図面内容	

受領印	
年月日	

株式会社	WJW	縮尺	1/2
管理番号	Z	断面図	
CAD管理番号	2MK75N50GRS別枠	納り図	

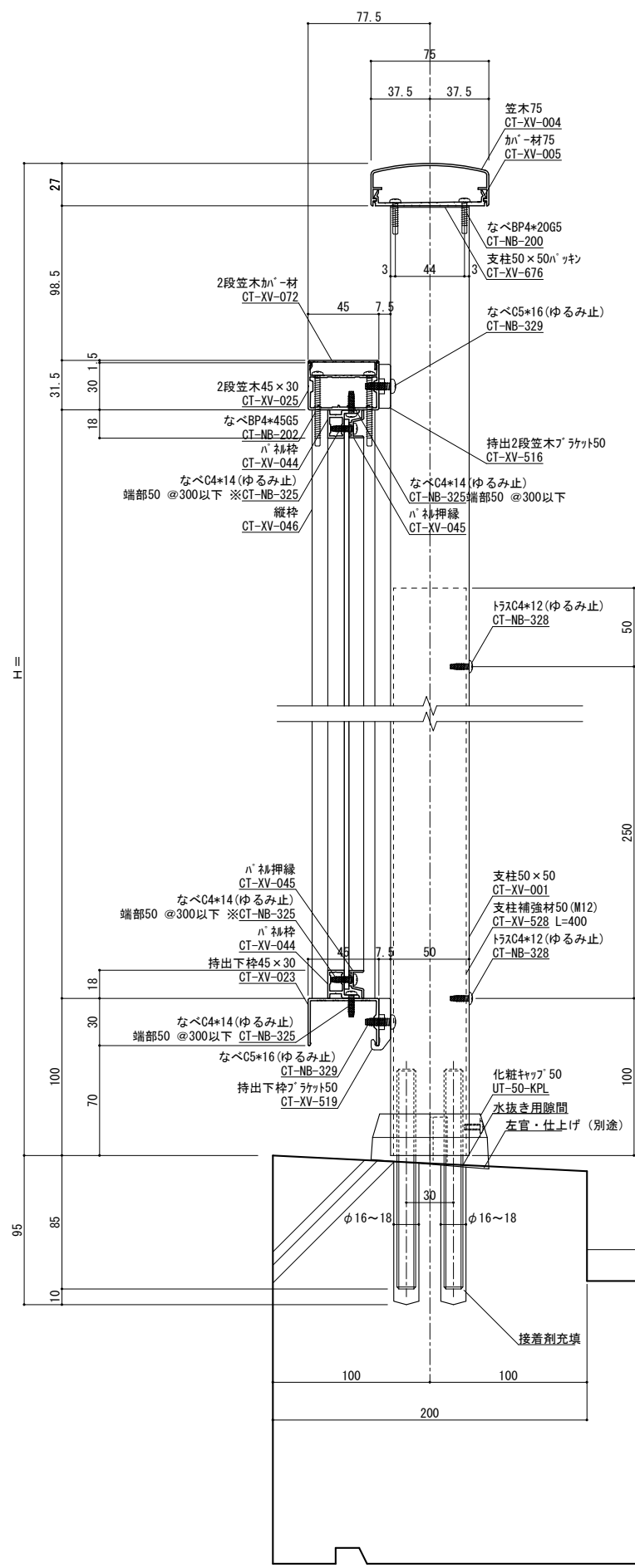

縦断面図 S=1/2

手摺埋め込み部と鉄筋が干渉しないよう躯体寸法、配筋位置を確認、設定してください  
 実際には施工誤差等が生じるため寸法に余裕を持たせる必要があります。

表面処理：陽極酸化塗装複合皮膜  
 仕上り色：アルマイトカラー（標準規格色）

- ▽ 設計監理
- ◇ 足元二本ボルト
- △ 足元の字アンカー
- ⊕ 足元埋め込み
- ⊖ ペースアンカー

バネル押線用ねじ	
バネル厚み	使用ねじ
1.5~2.5mm	CT-NB-324 なべC4×10
3.0~5.0mm	CT-NB-325 なべC4×14

端部ブラケット部分詳細図 S=1/2

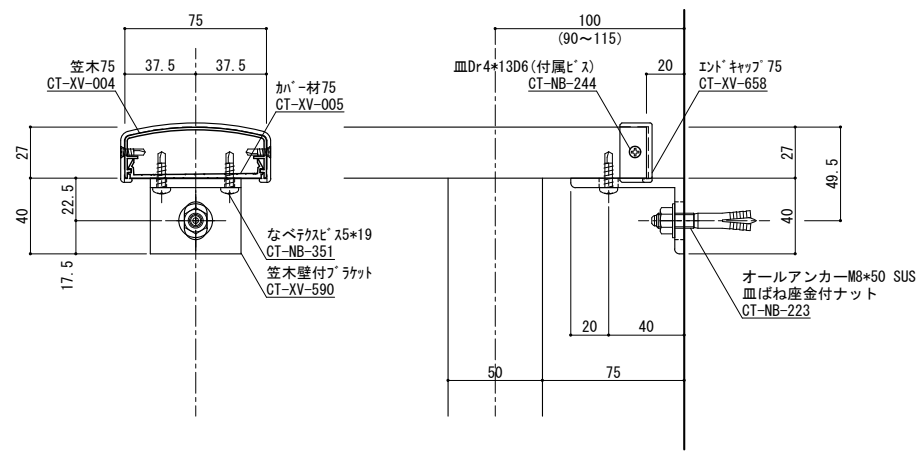

手摺姿図 S=1/10

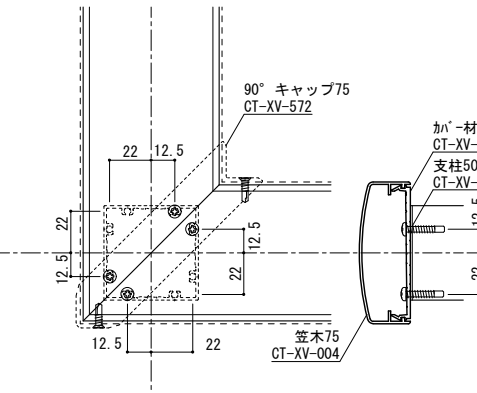
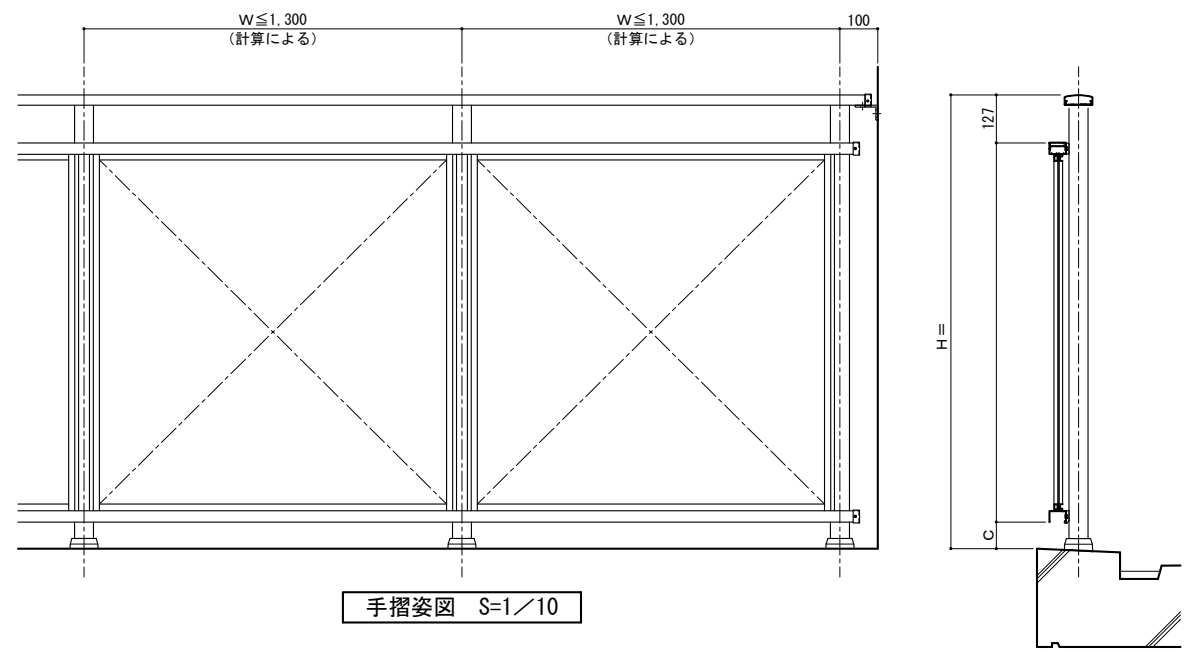

コーナー詳細図 S=1/2

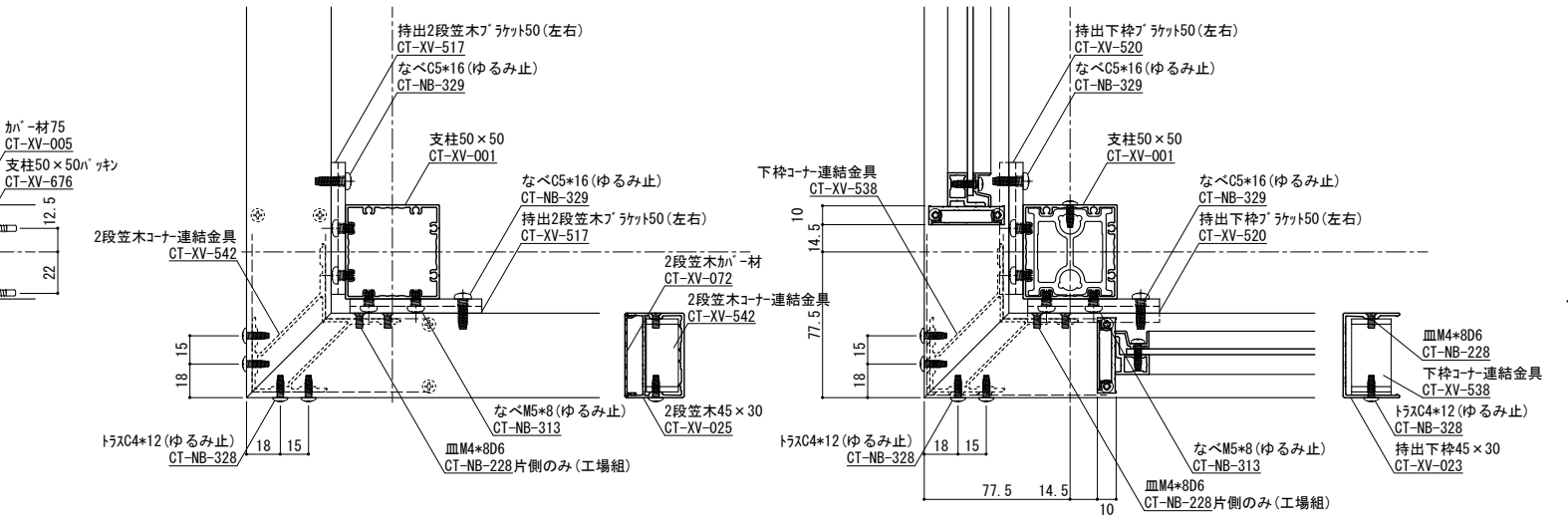

横断面図 S=1/2

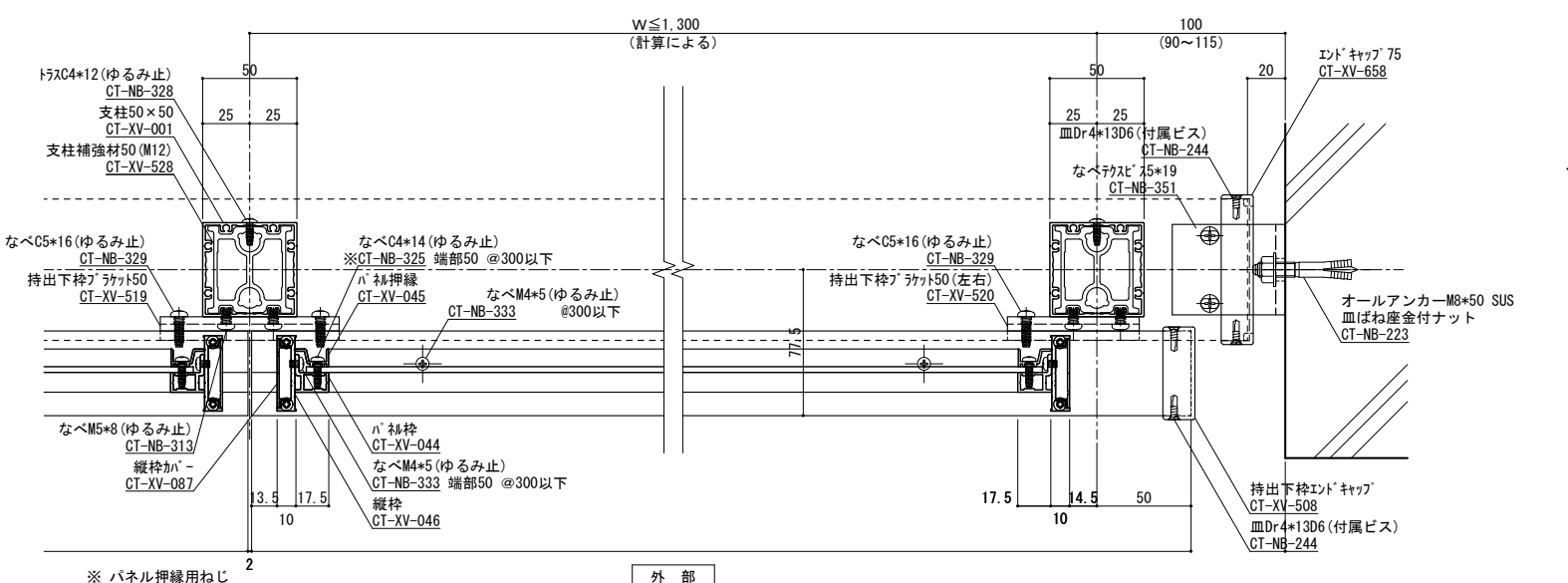

変更記号	日付	変更事項	担当	作図	検図	確認
△	2022/08/08	ツインアンカー下穴径: 16φ→18φ				
△						
△						
△						

受領印	株式会社 <b>WJW</b>	縮尺	1/2	図面第	1/2	断面図第		納り図第		図番	
年月日	担当 作図 検図 確認	管理番号	Z	号図		号図		号図		枚	
		CAD管理番号	2MK75N50PNR別枠								

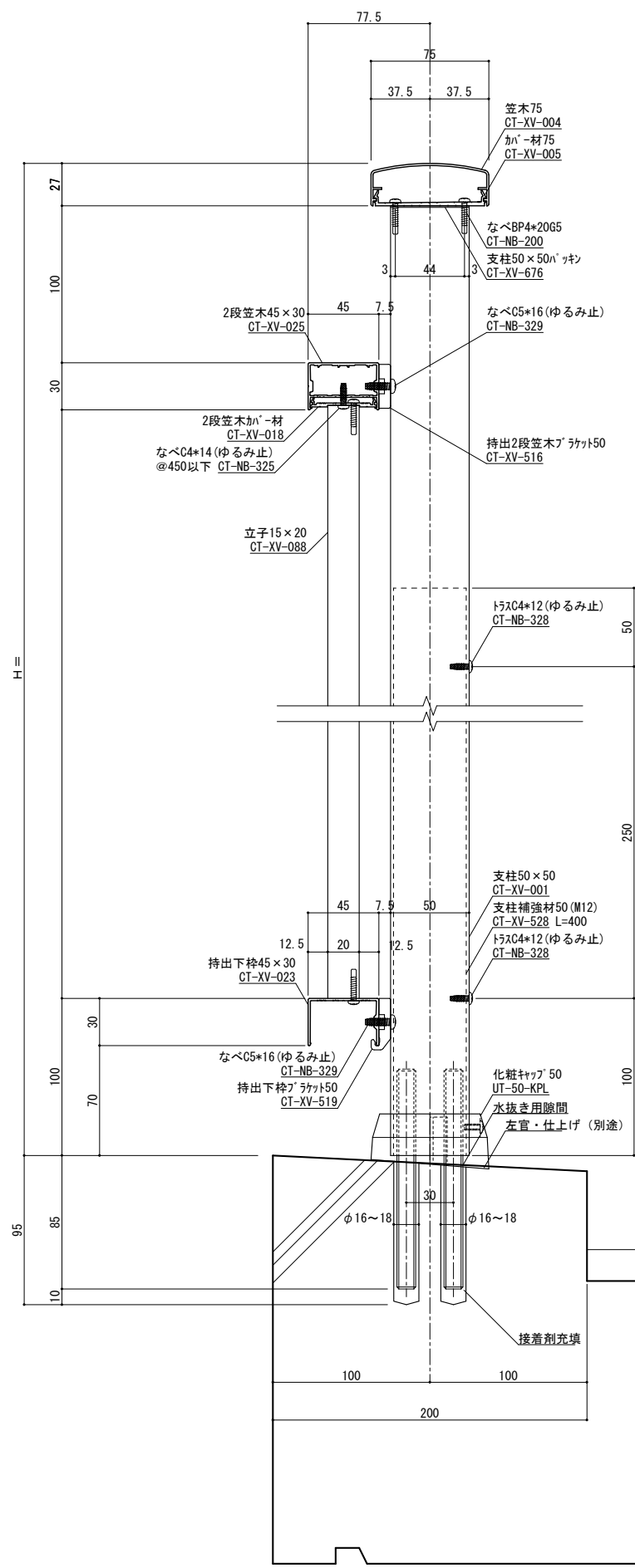

縦断面図 S=1/2

手摺埋め込み部と鉄筋が干渉しないよう躯体寸法、配筋位置を確認、設定してください  
 実際には施工誤差等が生じるため寸法に余裕を持たせる必要があります。

表面処理: 陽極酸化塗装複合皮膜	笠木ジョイント
仕上色: アルマイトカラー (標準規格色)	足元二本ボルト
	足元の字アンカー
	足元埋め込み
	ベースアンカー

端部ブラケット部分詳細図 S=1/2

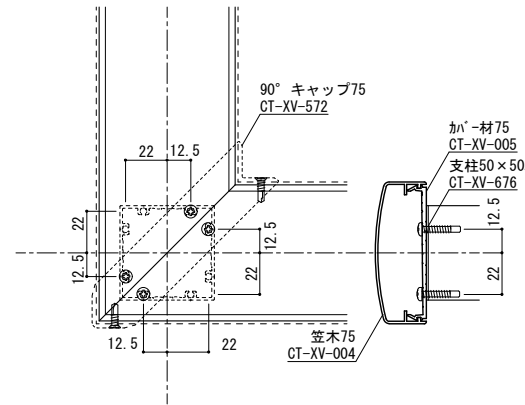
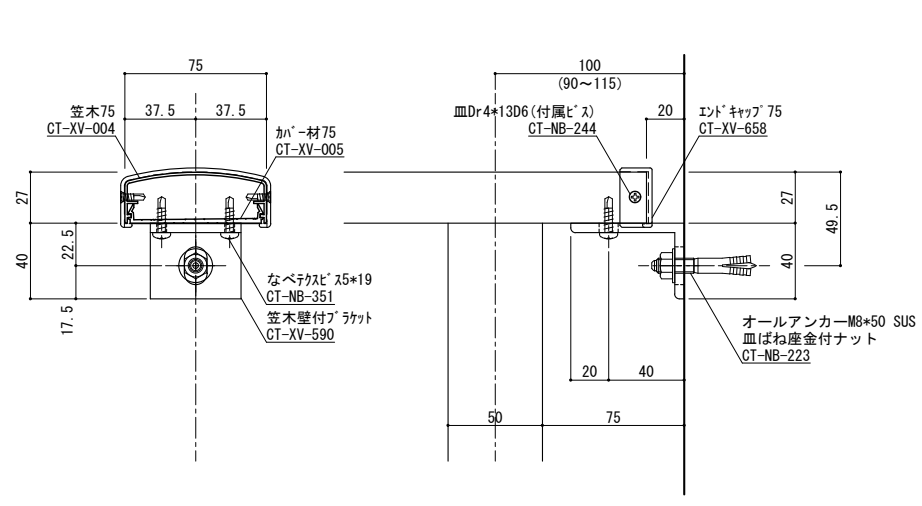

柱脚部 S=1/2

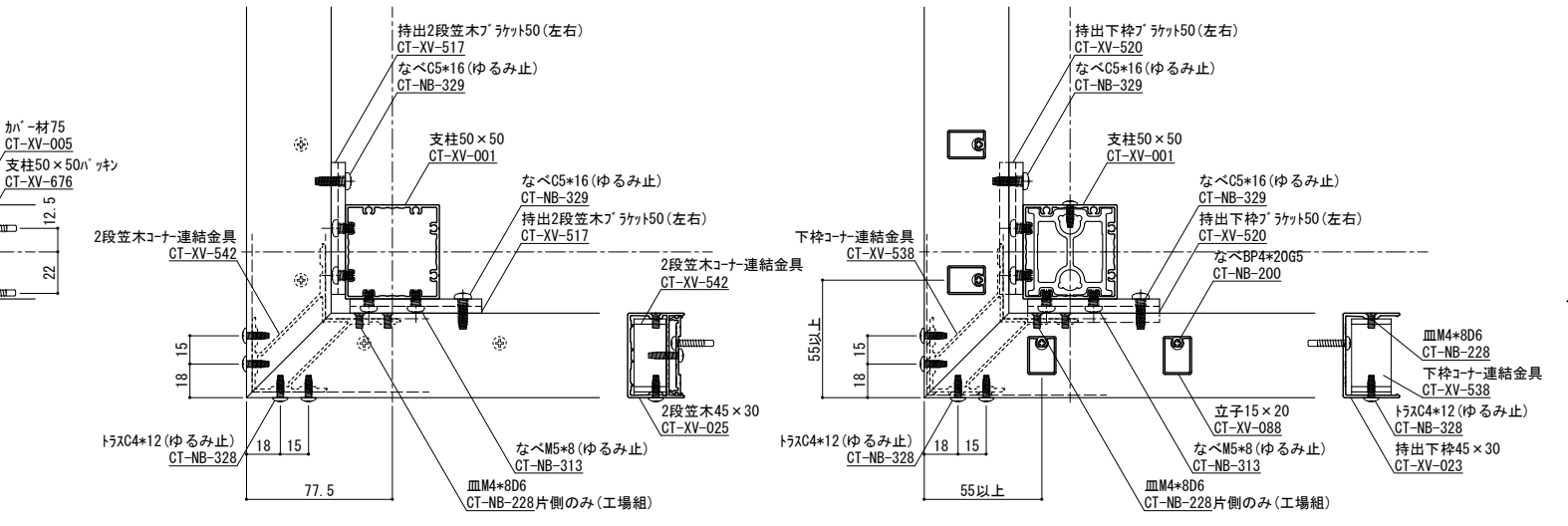

コーナー詳細図 S=1/2

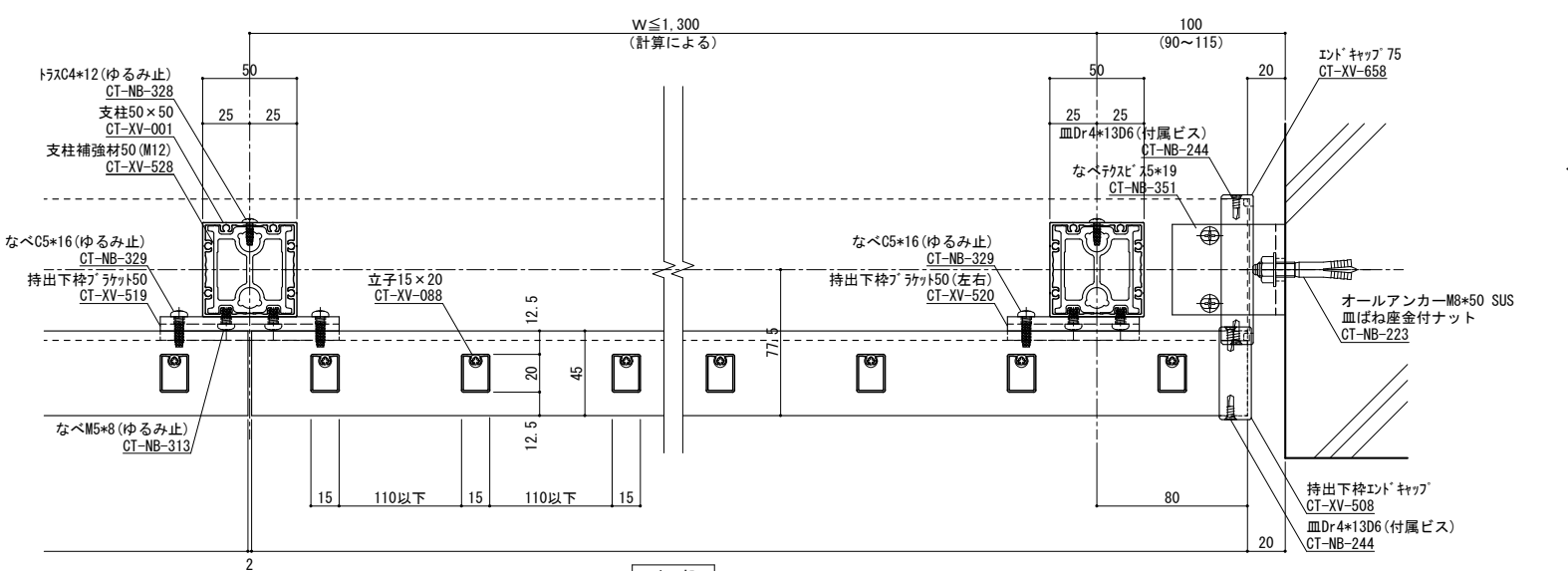

外部横断面図 S=1/2

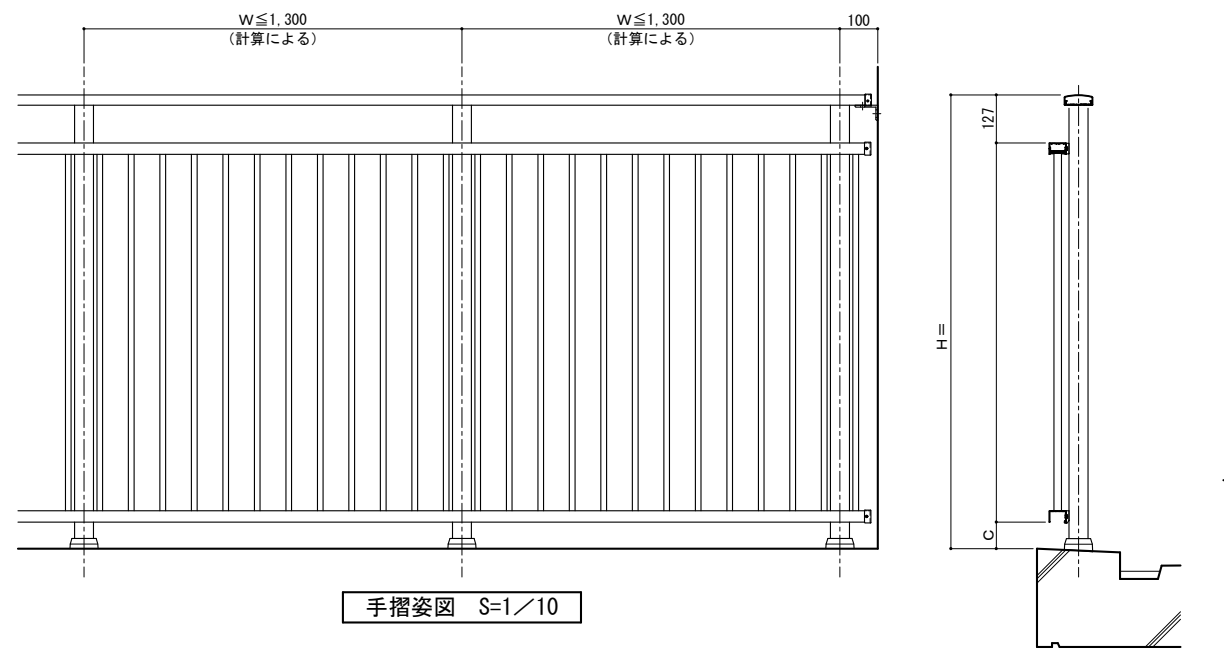

手摺姿図 S=1/10

変更記号	日付	変更事項	担当	作図	検図	確認
△	2022/08/08	ツインアンカー下穴径: 16φ→18φ				
△						
△						
△						

工事名	受領印	株式会社	縮尺	姿図第	断面図第	納り図第	図番
図面内容		WJWJ	1/2				
持出し2段笠木立格子型 (15×20)	年月日						

ねじ種類記号	A:1種タッピンねじ	B:2種タッピンねじ	BP:2種ガイド付きタッピンねじ	C:3種タッピンねじ
	M:ミリ小ねじ	Dr:ドリルねじ	PW:平ワッシャー	SW:スプリングワッシャー
管理番号	Z			
CAD管理番号	2MK75N50TAK1520			

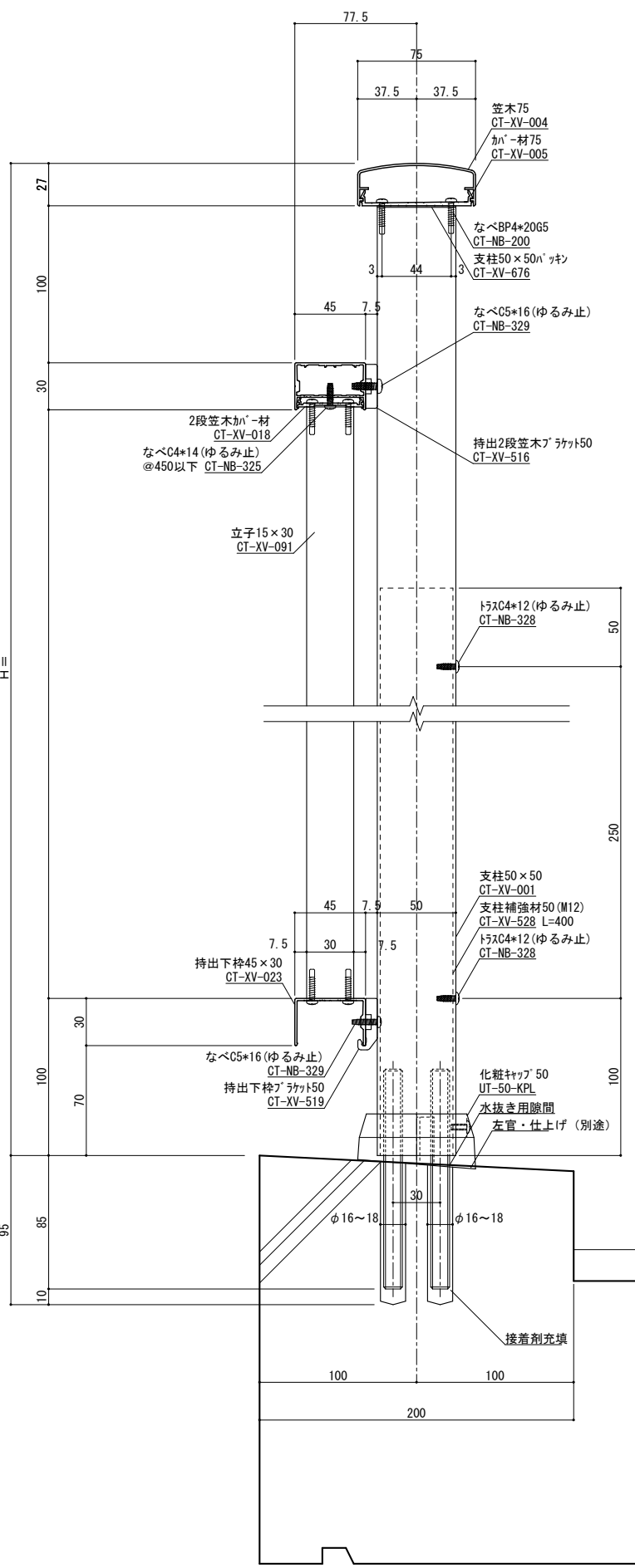

縦断面図 S=1/2

手摺埋め込み部と鉄筋が干渉しないよう躯体寸法、配筋位置を確認、設定してください  
実際には施工誤差等が生じるため寸法に余裕を持たせる必要があります。

表面処理：陽極酸化塗装複合皮膜  
仕上り色：アルマイトカラー（標準規格色）

- ▽ 笠木ジョイント
- ◇ 足元二本ボルト
- △ 足元の字アンカー
- ⊕ 足元埋め込み
- △ パスアンカー

設計整理  
施工

変更記号	日付	変更事項	担当	作図	検図	確認
△	2022/08/08	ツインアンカー下穴径: 16φ→18φ				
△						
△						
△						
△						

端部ブラケット部分詳細図 S=1/2

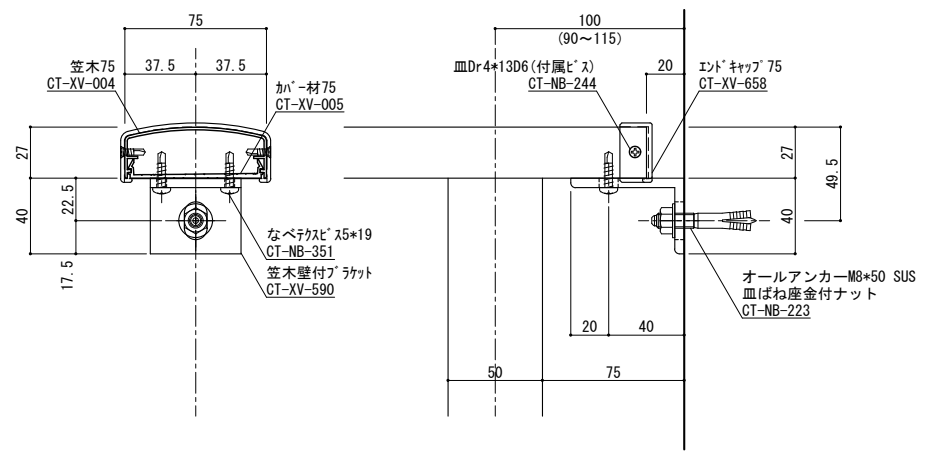

手摺姿図 S=1/10

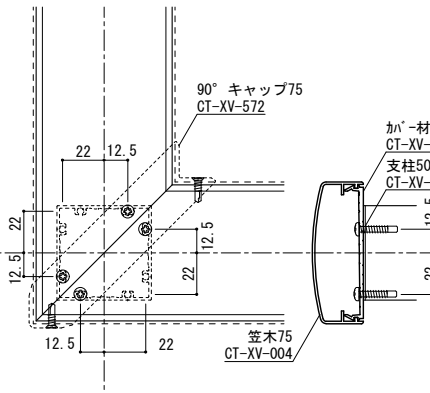
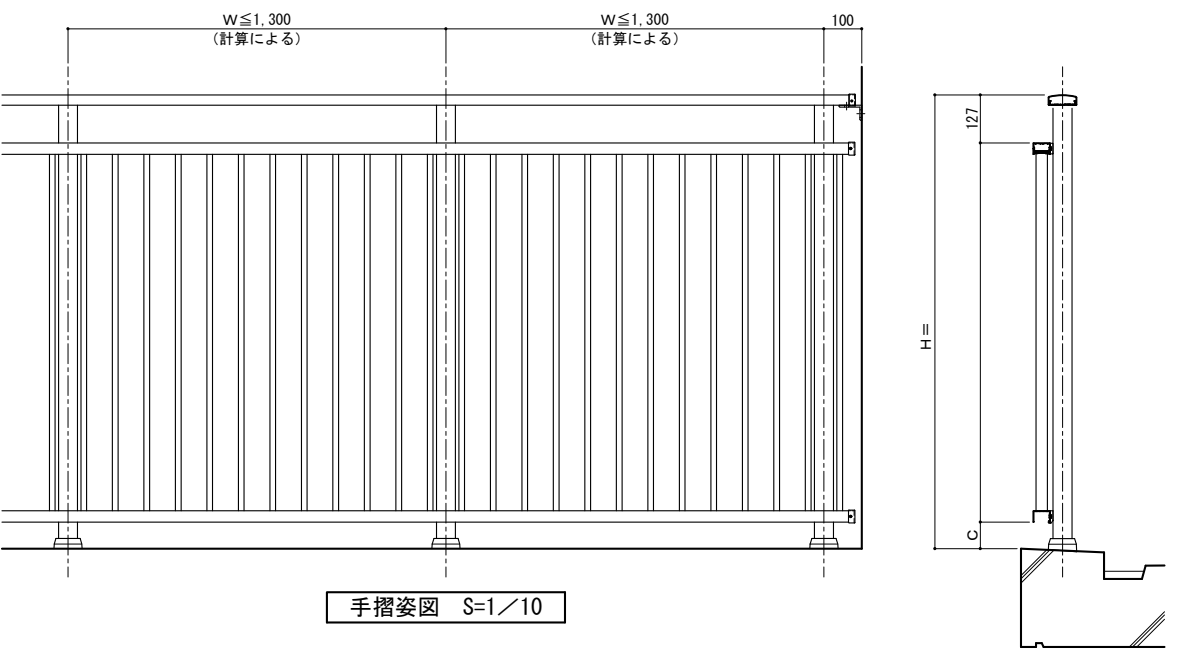

コーナー詳細図 S=1/2

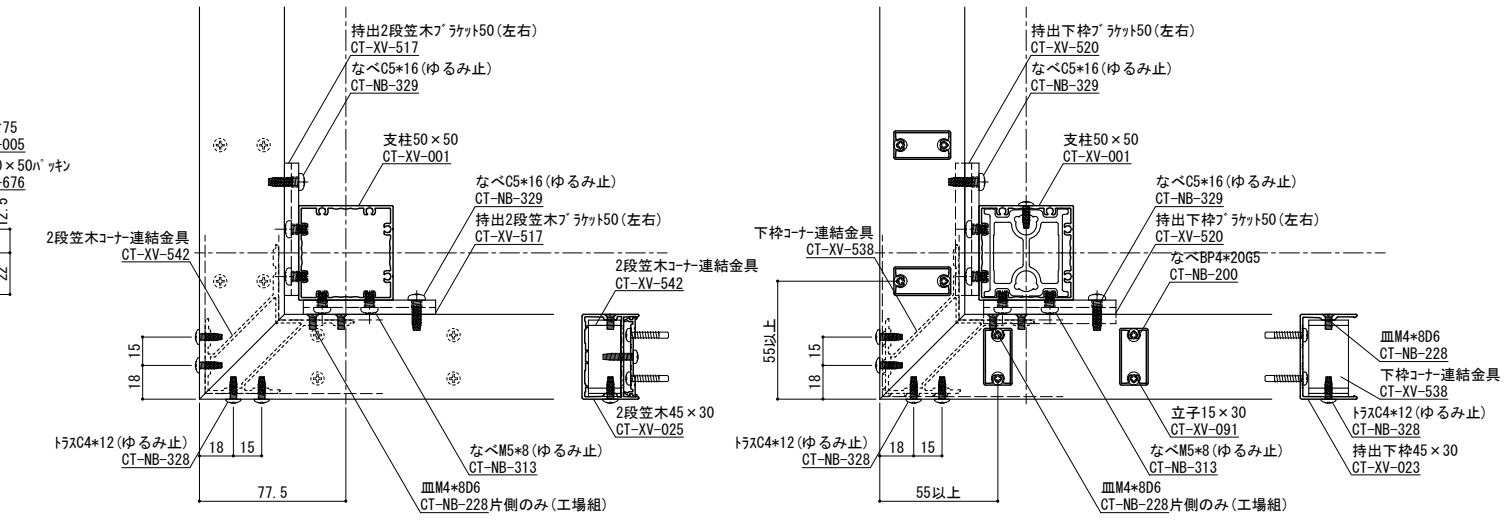

横断面図 S=1/2

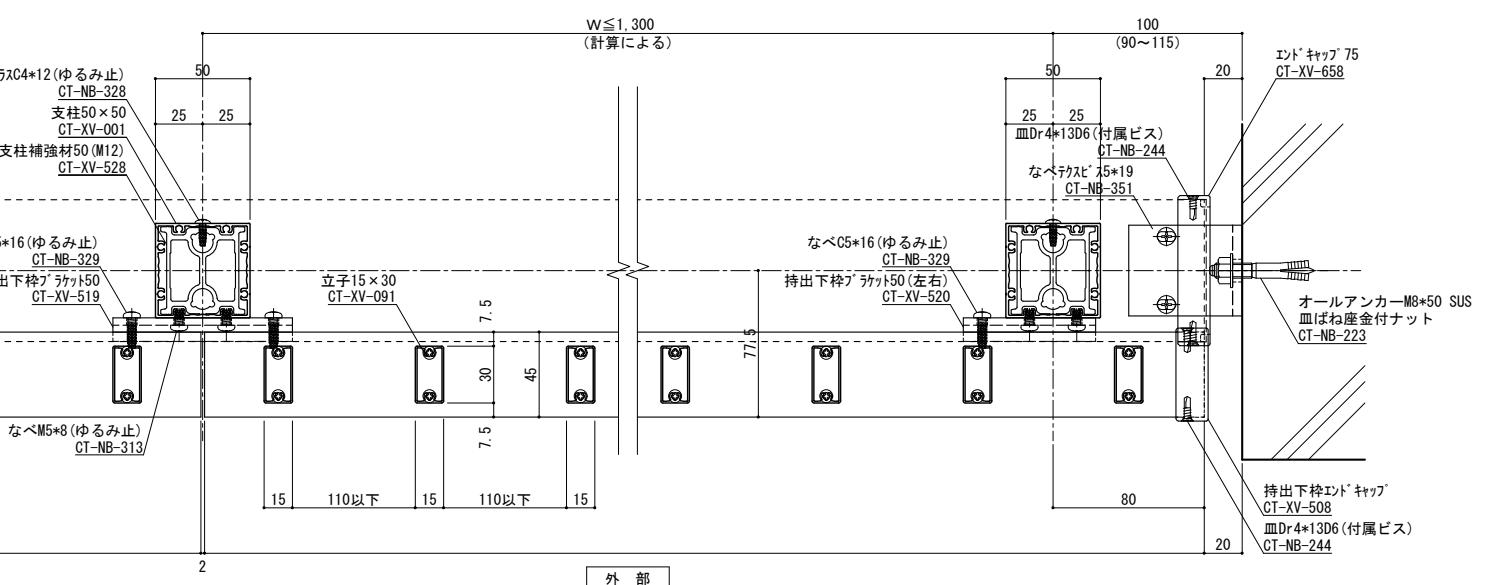

ねじ種類記号  
A:1種タッピンねじ B:2種タッピンねじ BP:2種ガイド付きタッピンねじ C:3種タッピンねじ  
M:ミリ小ねじ Dr:ドリルねじ PW:平ワッシャー SW:スプリングワッシャー

株式会社	図面第	断面図第	納り図第	図番
1/2	1/2			
管理番号	Z			
CAD管理番号	2MK75N50TAK1530			



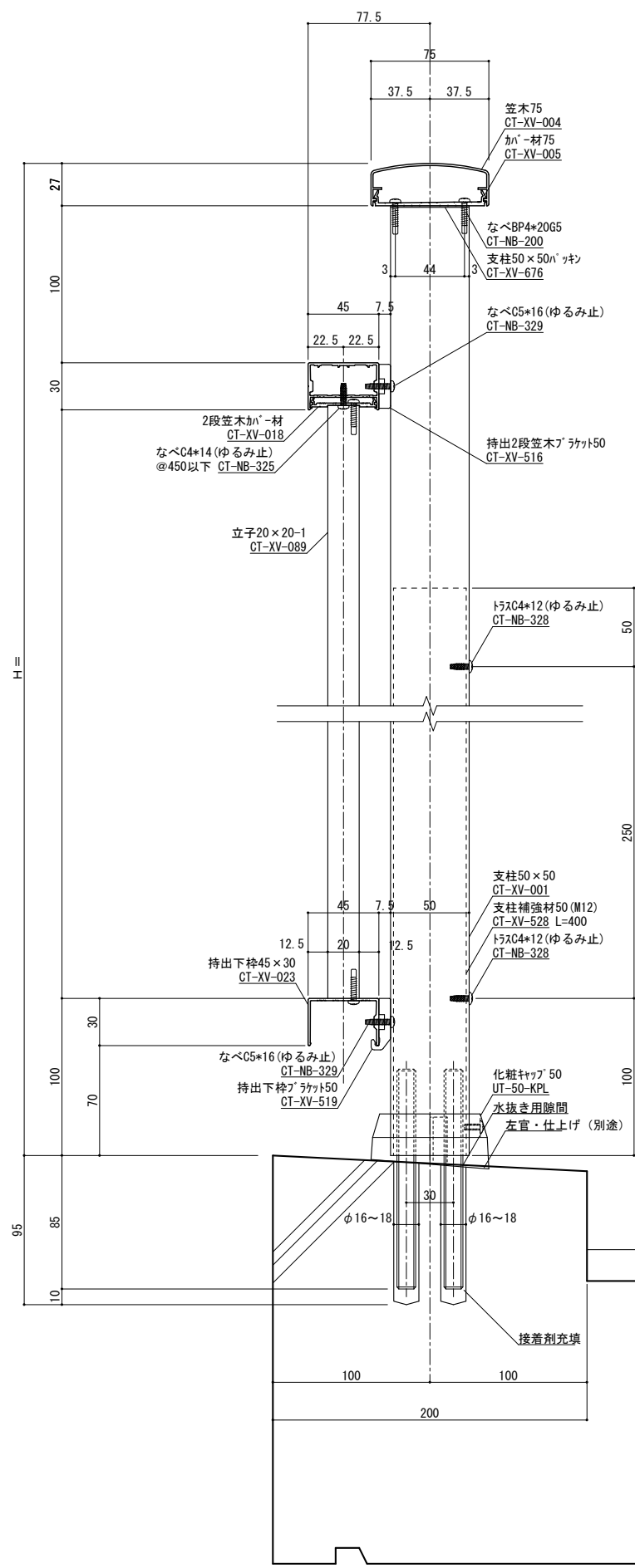

縦断面図 S=1/2

手摺埋め込み部と鉄筋が干渉しないよう躯体寸法、配筋位置を確認、設定してください  
 実際には施工誤差等が生じるため寸法に余裕を持たせる必要があります。

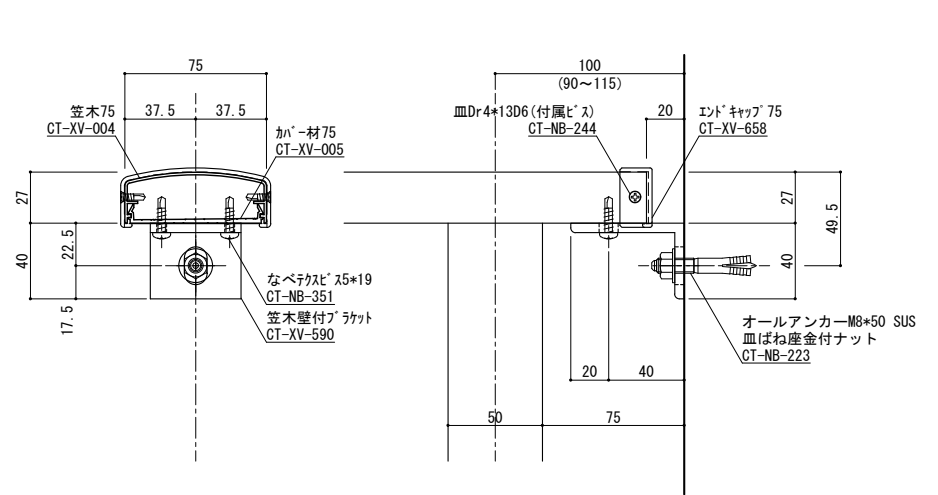

端部ブラケット部分詳細図 S=1/2

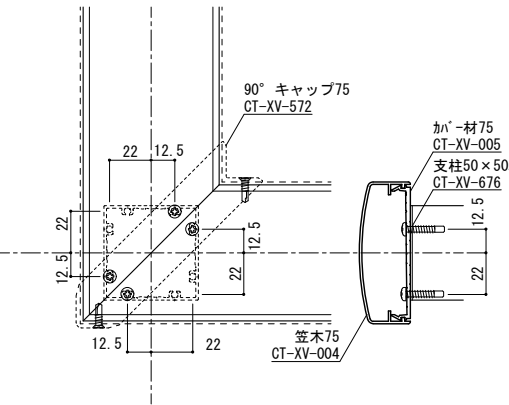

柱脚部 S=1/2

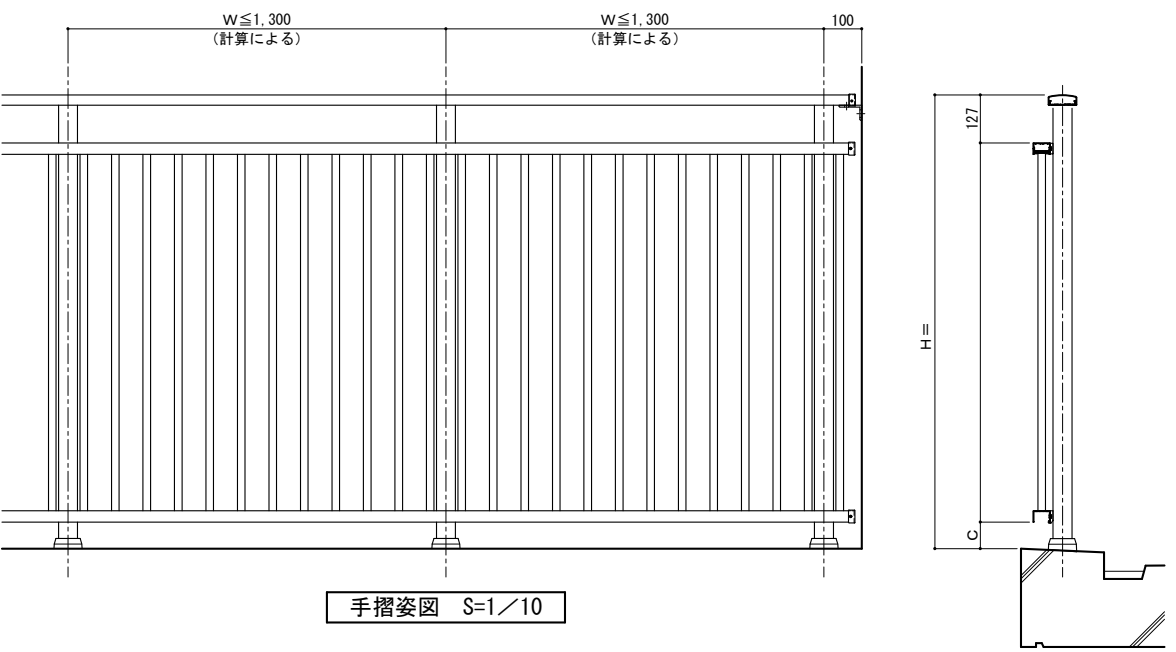

手摺姿図 S=1/10

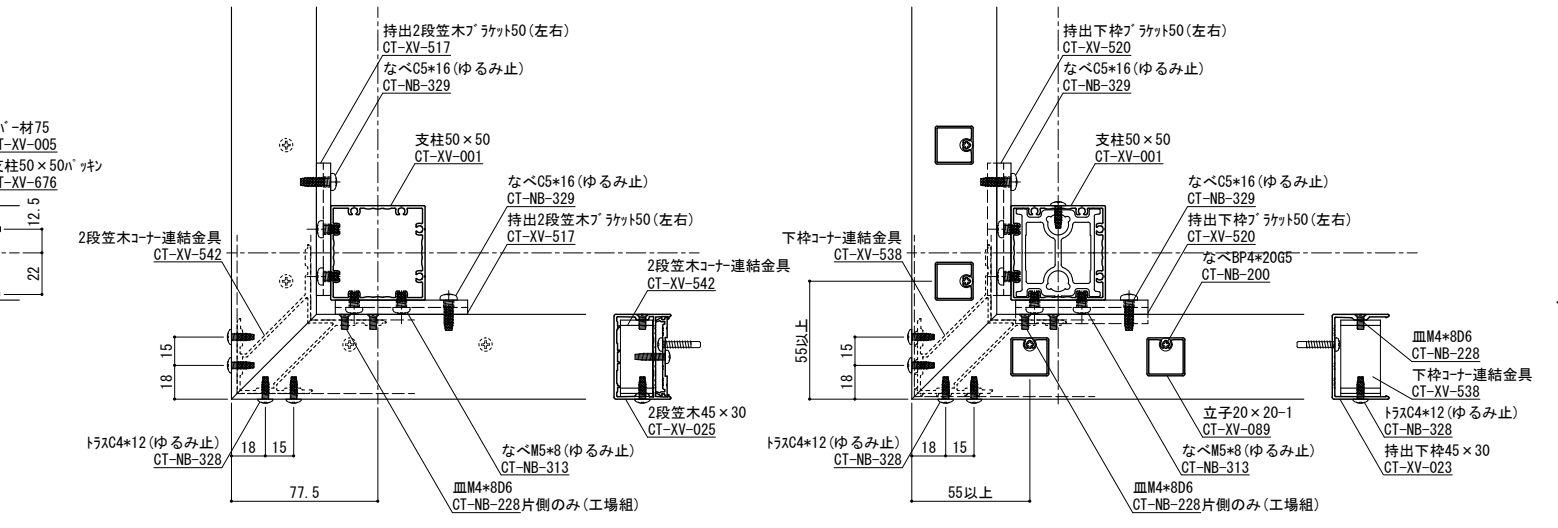

コーナー詳細図 S=1/2

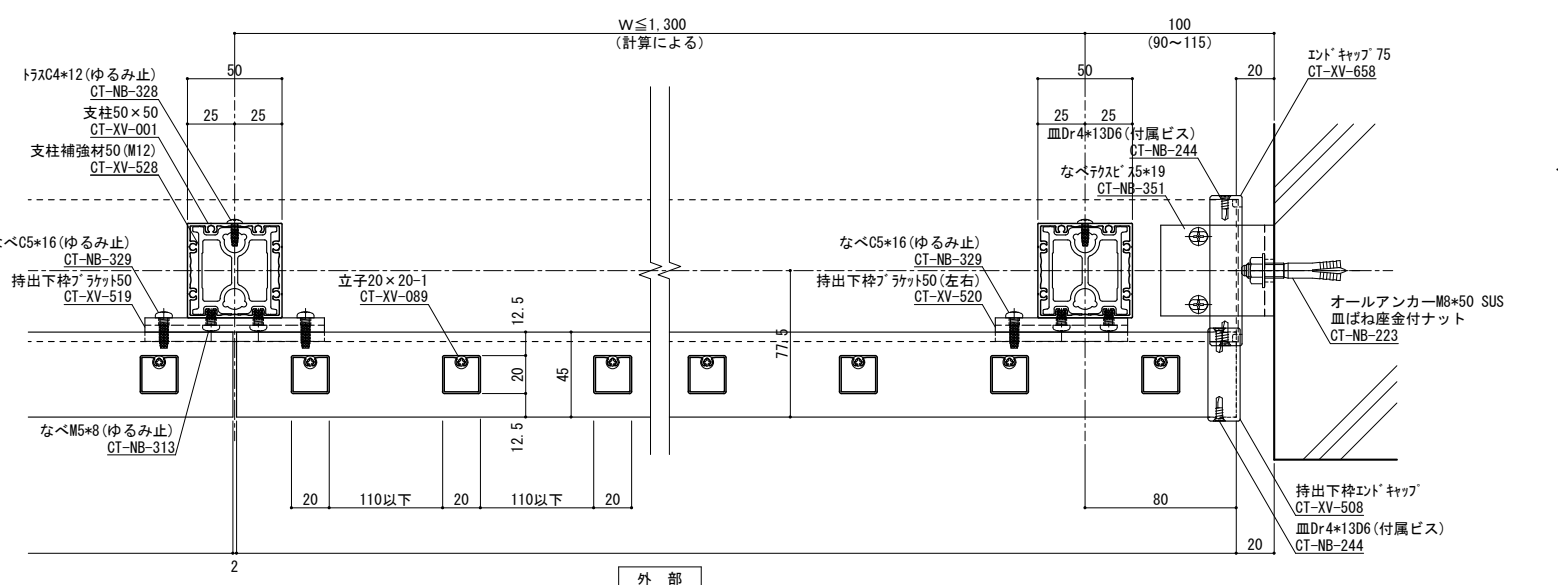

横断面図 S=1/2

ねじ種類記号  
 A: 1種タッピンねじ B: 2種タッピンねじ BP: 2種ガイド付きタッピンねじ C: 3種タッピンねじ  
 M: ミリ小ねじ Dr: ドリルねじ PW: 平ワッシャー SW: スプリングワッシャー

変更記号	日付	変更事項	担当	作図	検図	確認
△	2022/08/08	ツインアンカー下穴径: 16φ→18φ				

表面処理: 陽極酸化塗装複合皮膜	笠木ジョイント	設計整理
仕上色: アルマイトカラー (標準規格色)	足元二本ボルト	施工
	足元の字アンカー	
	足元埋め込み	
	ベースアンカー	

工 事 名	持出し 2 段笠木立格子型 (20×20)
図面内容	

受領印	年月日
-----	-----

株式会社	WWS
担当	作図 検図 確認

縮尺	1/2
断面図	納り図
管理番号	Z
CAD管理番号	2MK75N50TAK2020

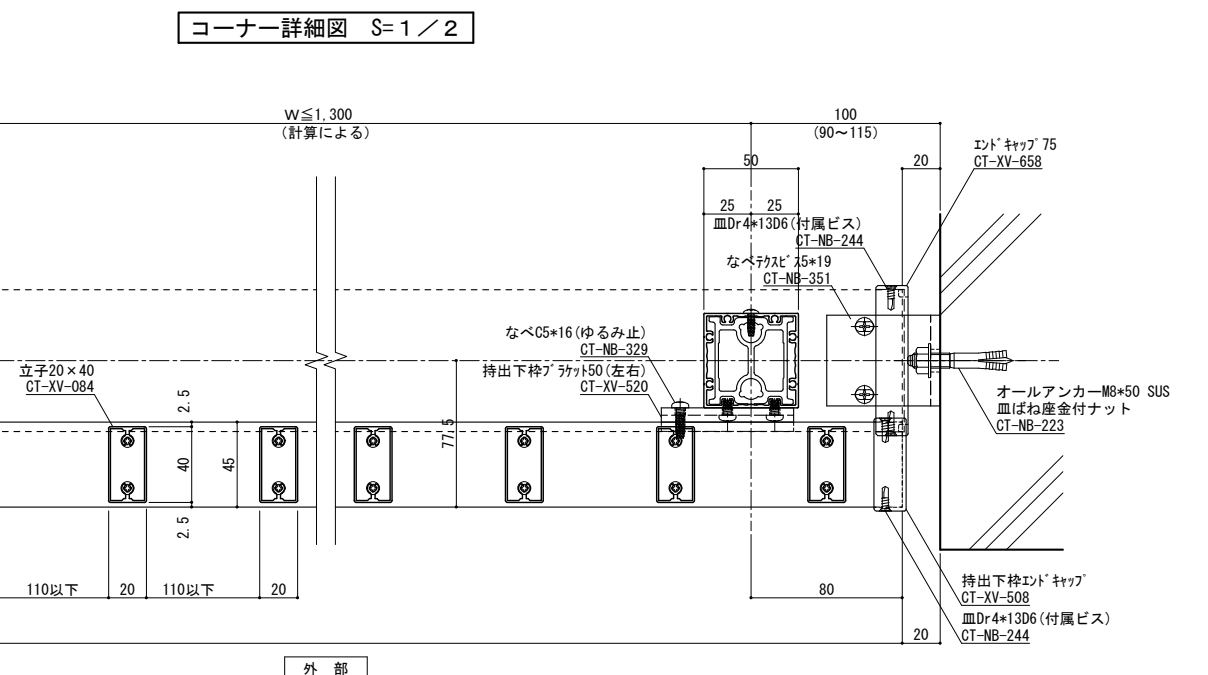
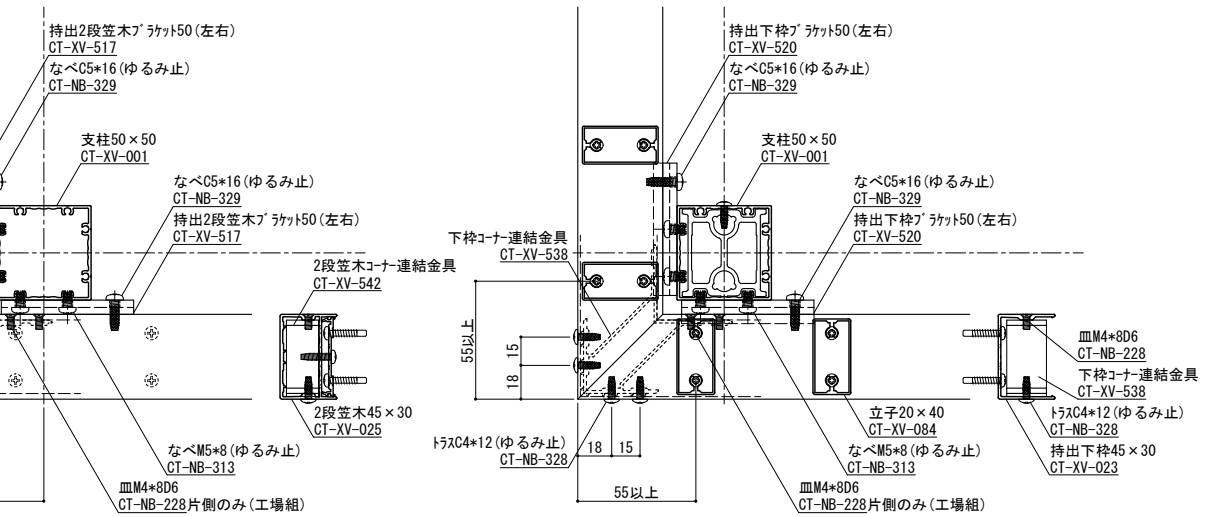
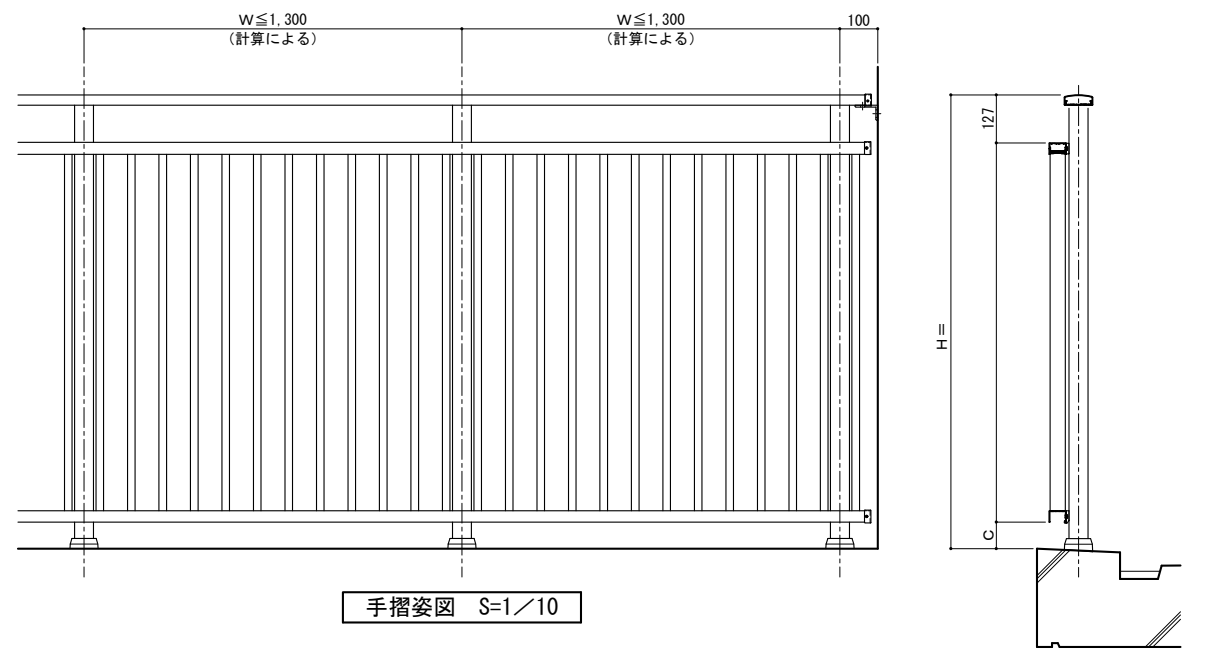
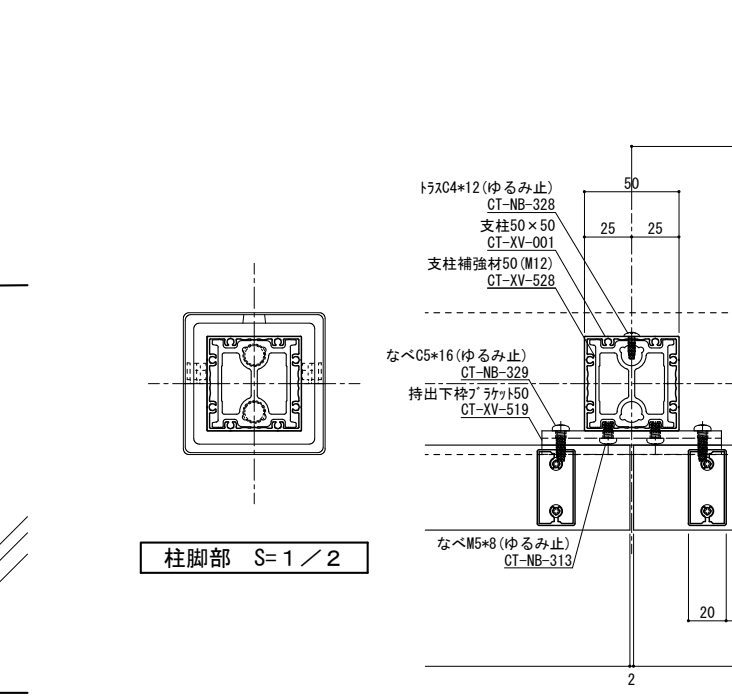
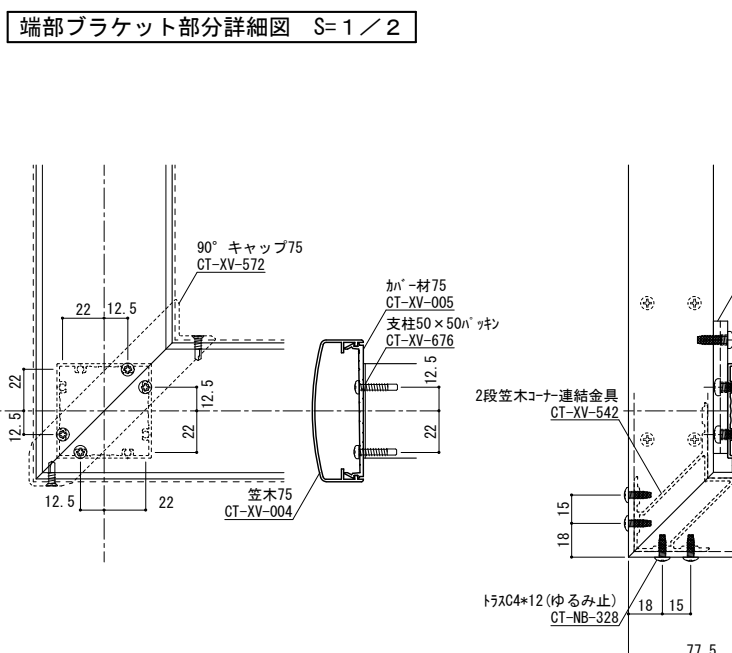
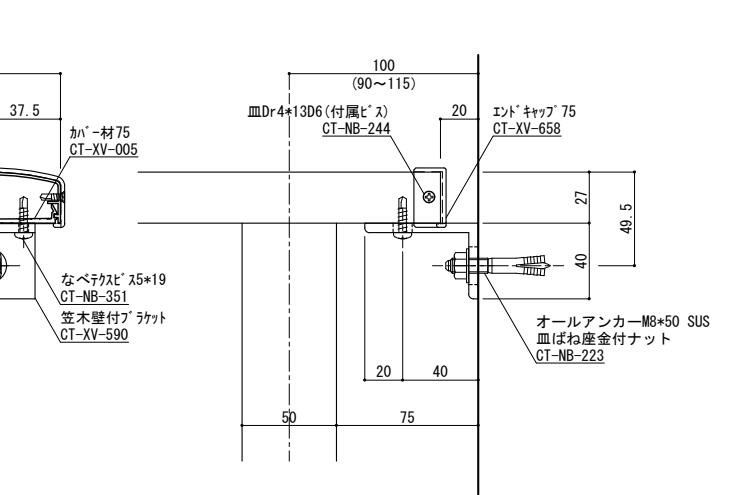
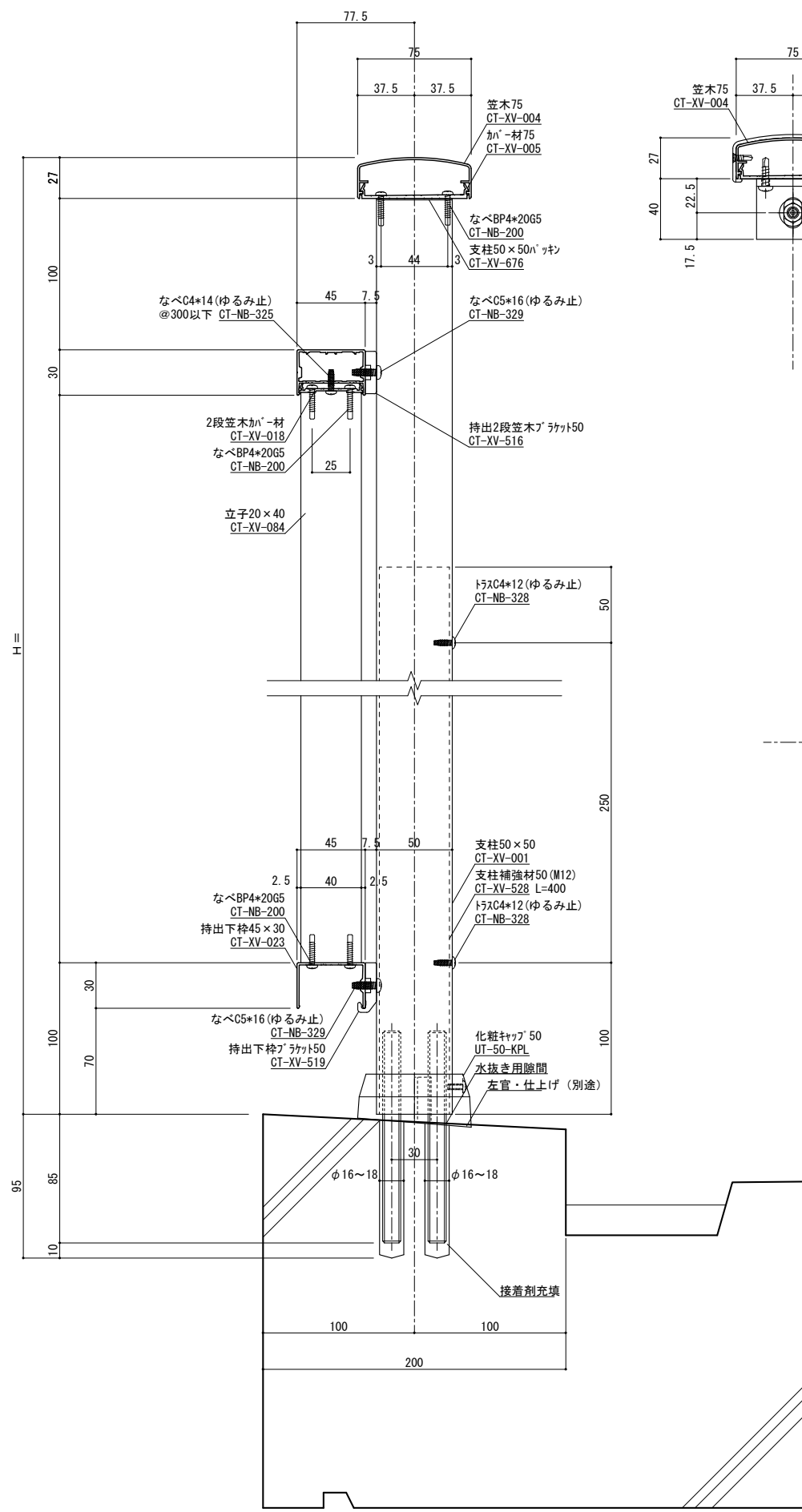

縦断面図 S=1/2 手摺埋め込み部と鉄筋が干渉しないよう躯体寸法、配筋位置を確認、設定してください  
実際には施工誤差等が生じるため寸法に余裕を持たせる必要があります。

ねじ種類記号  
A:1種タッピンねじ B:2種タッピンねじ BP:2種ガイド付きタッピンねじ C:3種タッピンねじ  
M:ミリ小ねじ Dr:ドリルねじ PW:平ワッシャー SW:スプリングワッシャー

変更記号	日付	変更事項	担当	作図	検図	確認
△	2022/08/08	ツインアンカー下穴径: 16φ→18φ				
△						
△						
△						

表面处理: 陽極酸化塗装複合皮膜	笠木ジョイント	設計整理
仕上色: アルマイトカラー (標準規格色)	足元二本ボルト	
	足元コの字アンカー	施工
	足元埋め込み	
	ベースアンカー	

工事名	持出し2段笠木立格子型 (20×40)
図面内容	

受領印	
年月日	

株式会社	WYJ	縮尺	1/2	図面第	1/2	断面図第		納り図第		図番	
担当		作図		検図		確認		管理番号	Z		
CAD管理番号	2MK75N50TAK2040										

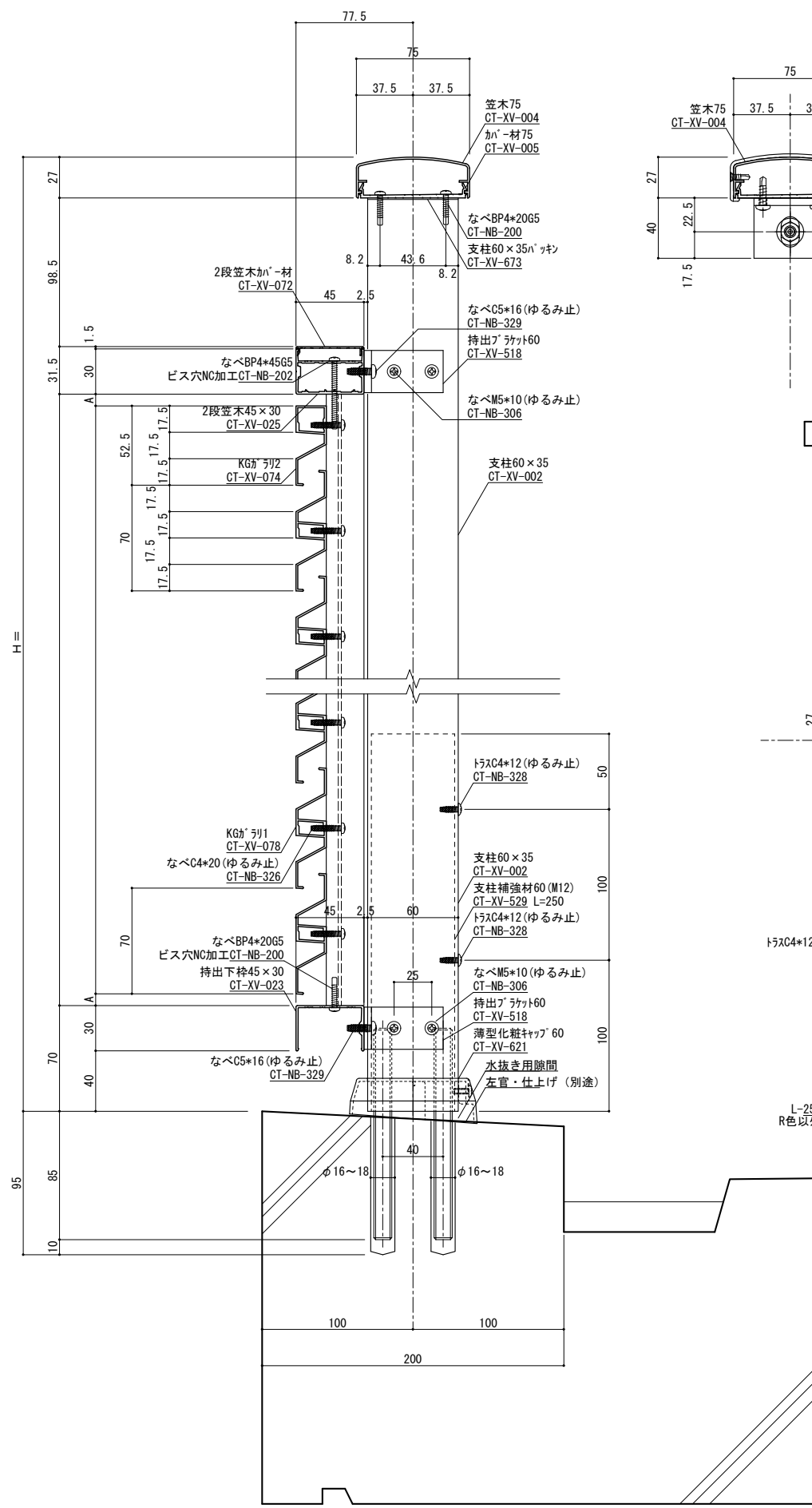

縦断面図 S=1/2 手摺埋め込み部と鉄筋が干渉しないよう躯体寸法、配筋位置を確認、設定してください  
実際には施工誤差等が生じるため寸法に余裕を持たせる必要があります。

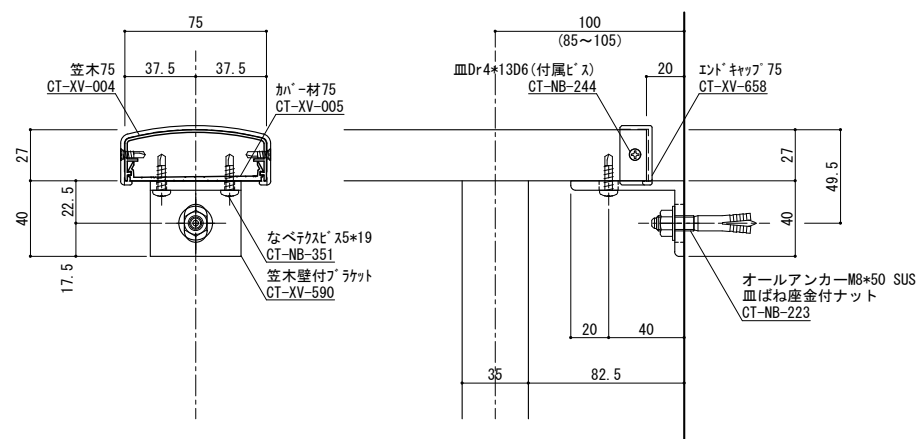

端部ブラケット部分詳細図 S=1/2

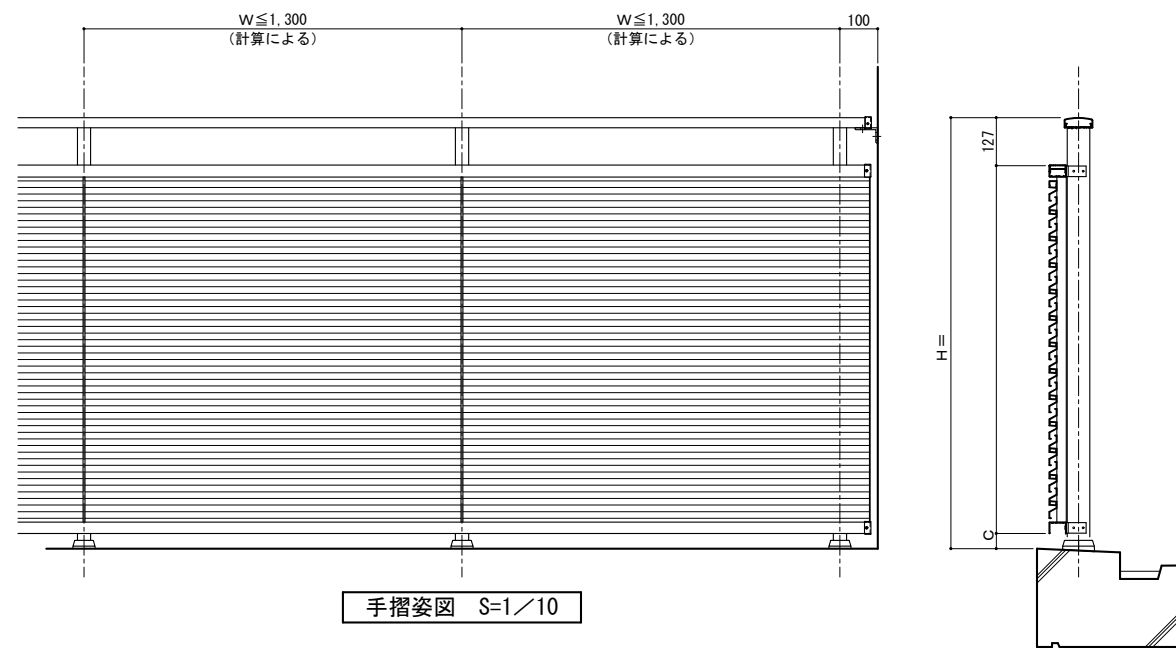

手摺姿図 S=1/10

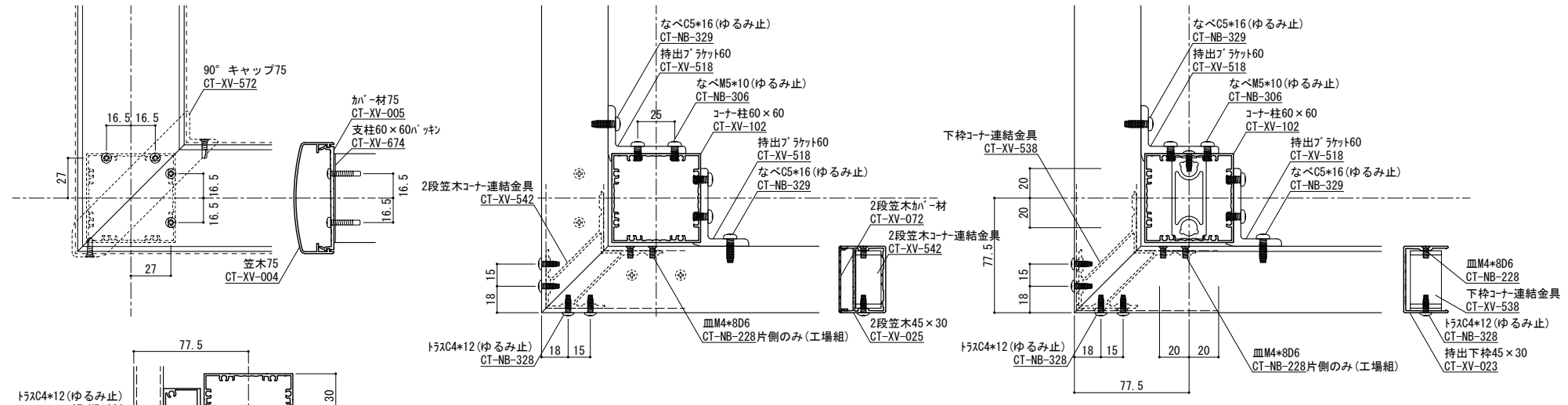

コーナー詳細図 S=1/2

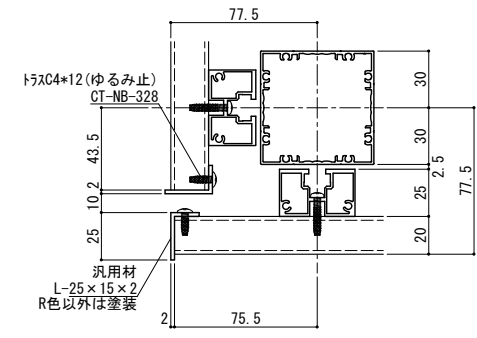

柱脚部 S=1/2

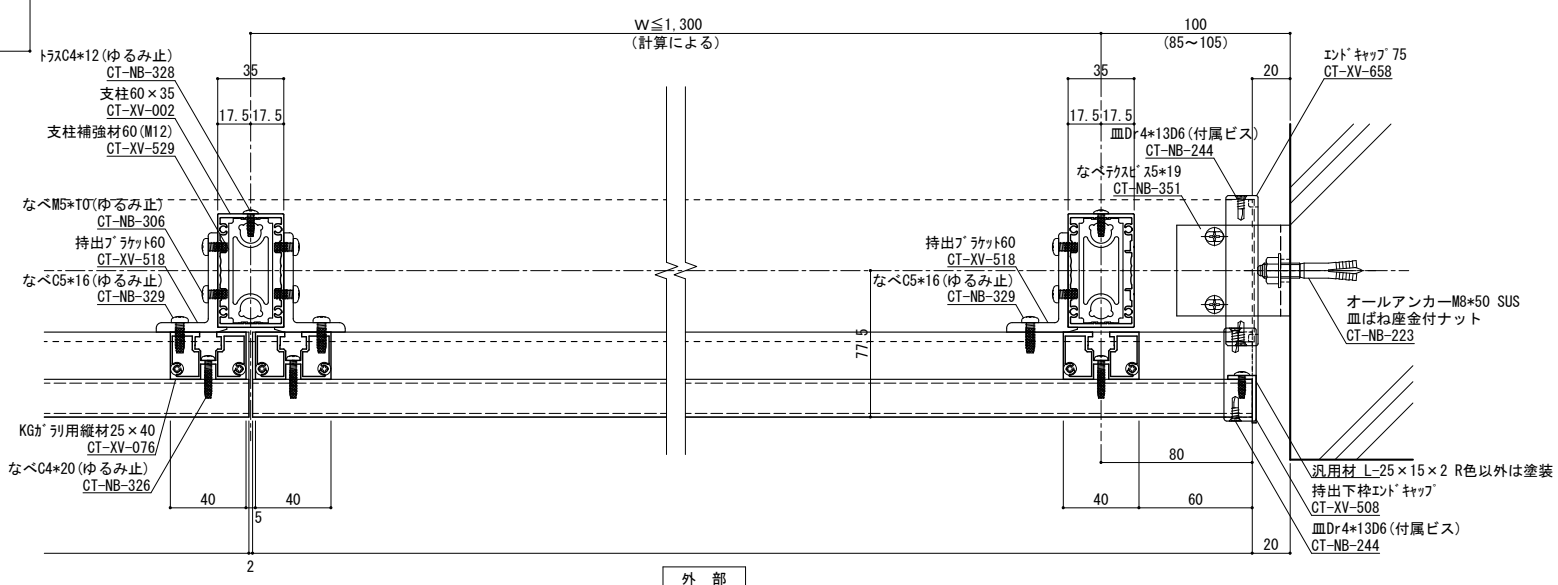

横断面図 S=1/2

変更記号	日付	変更事項	担当	作図	検図	確認
△	2022/08/08	ツインアンカー下穴径: 16φ→18φ				
△						
△						
△						

表面処理: 陽極酸化塗装複合皮膜	笠木ジョイント	設計整理
仕上り色: アルマイトカラー (標準規格色)	足元二本ボルト	施工
	足元コの字アンカー	
	足元埋め込み	
	ベースアンカー	

工事名	取付	受領印	株式会社	図番	1/2	断面図	納り図	図番
図面内容	取付		WJ					
持出し2段笠木ガラリ型 (KG)								
年月日								

ねじ種類記号	A:1種タッピンねじ	B:2種タッピンねじ	BP:2種ガイド付きタッピンねじ	C:3種タッピンねじ
	M:ミリ小ねじ	Dr:ドリルねじ	PW:平ワッシャー	SW:スプリングワッシャー
管理番号	Z			
CAD管理番号	2MK75N60GRKKG			

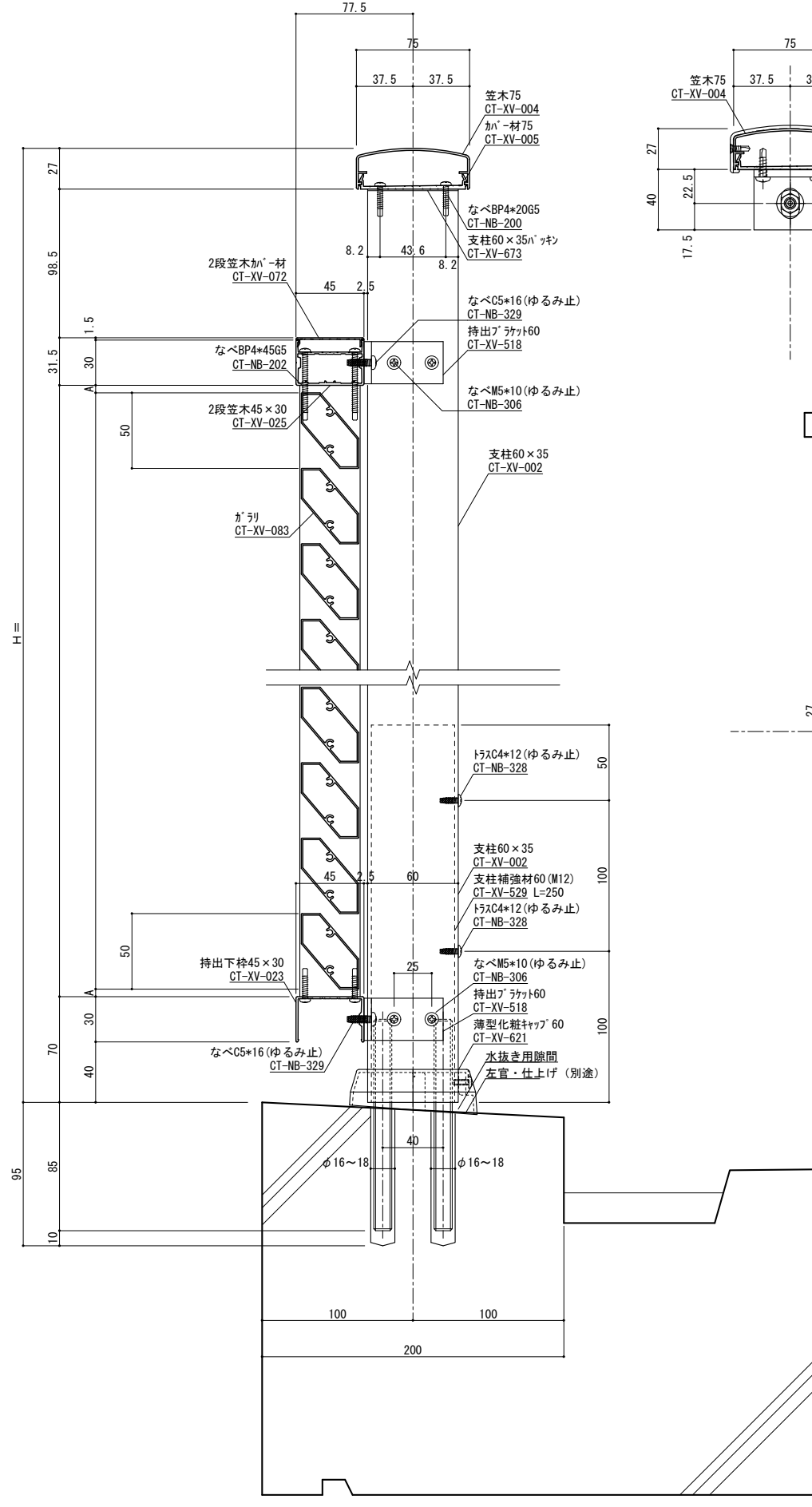

端部ブラケット部分詳細図 S=1/2

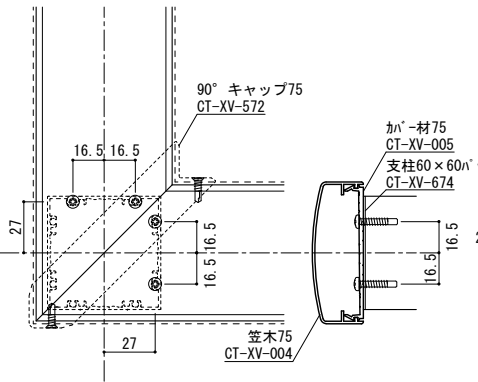

柱脚部 S=1/2

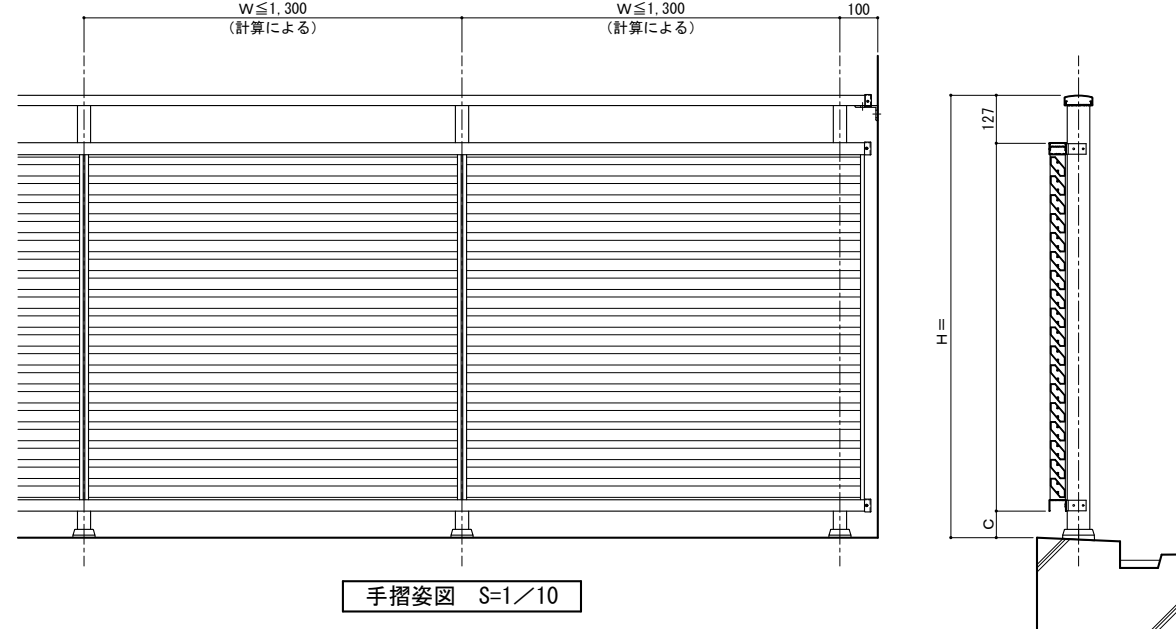
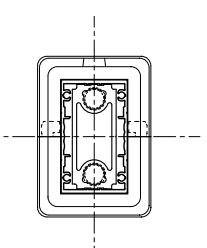

手摺姿図 S=1/10

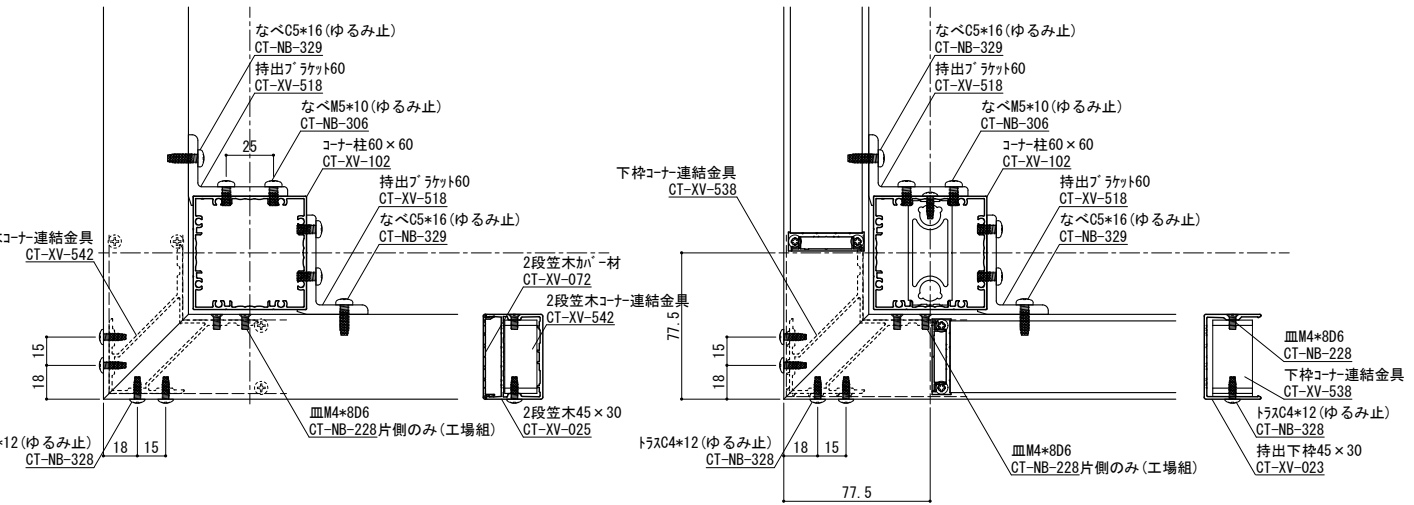

コーナー詳細図 S=1/2

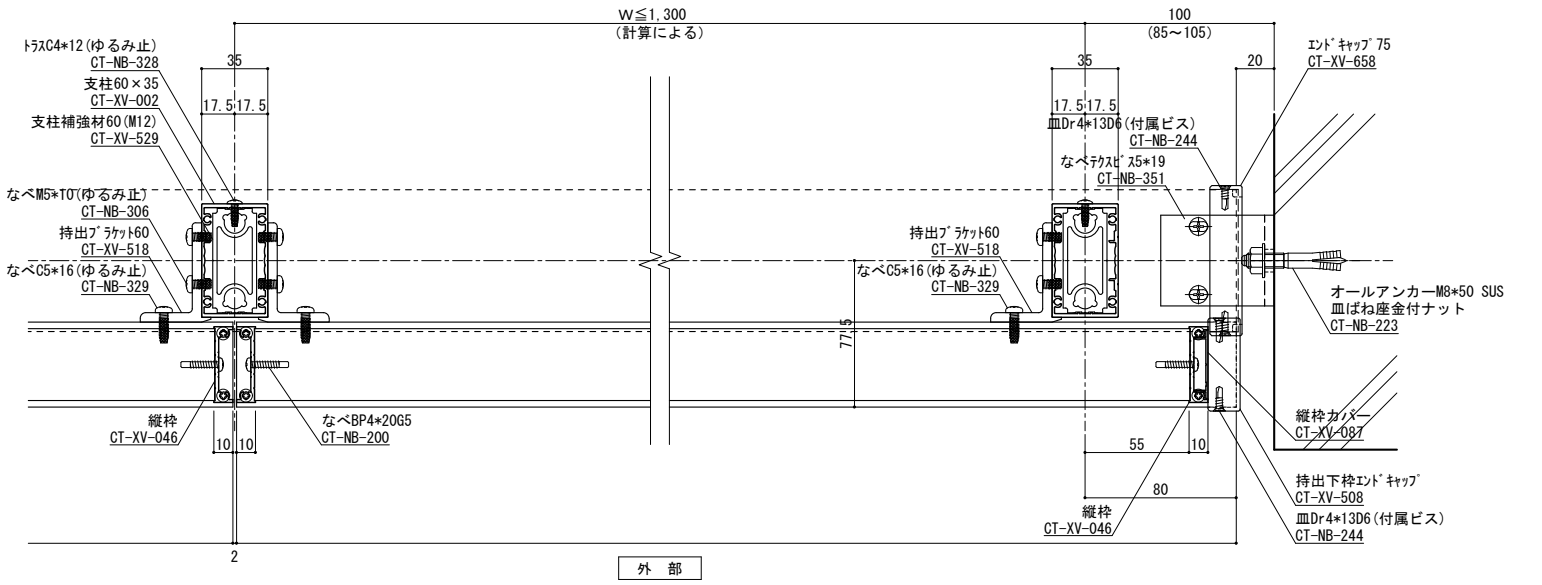

外部 横断面図 S=1/2

縦断面図 S=1/2

手摺りめ込み部と鉄筋が干渉しないよう躯体寸法、配筋位置を確認、設定してください  
実際には施工誤差等が生じるため寸法に余裕を持たせる必要があります。

ねじ種類記号  
A: 1種タッピンねじ B: 2種タッピンねじ BP: 2種ガイド付きタッピンねじ C: 3種タッピンねじ  
M: ミリ小ねじ Dr: ドリルねじ PW: 平ワッシャー SW: スプリングワッシャー

変更記号	日付	変更事項	担当	作図	検図	確認
△	2022/08/08	ツイアンカー下穴径: 16φ-16~18φ				
△						
△						
△						
△						

表面処理: 陽極酸化塗装複合皮膜	仕上り色: アルマイトカラー (標準規格色)
------------------	------------------------

笠木ジョイント	設計監理
足元二本ボルト	
足元コの字アンカー	
足元埋め込み	施工
ベースアンカー	

工事名	図面内容	受領印	株式会社 WJW	縮尺	1/2	図面第	断面図第	納り図第	図番
持出し 2 段笠木ガラリ型 (六角)			担当 作図 検図 確認						
年月日			管理番号 Z		CAD管理番号		2MK75N60GR六角		

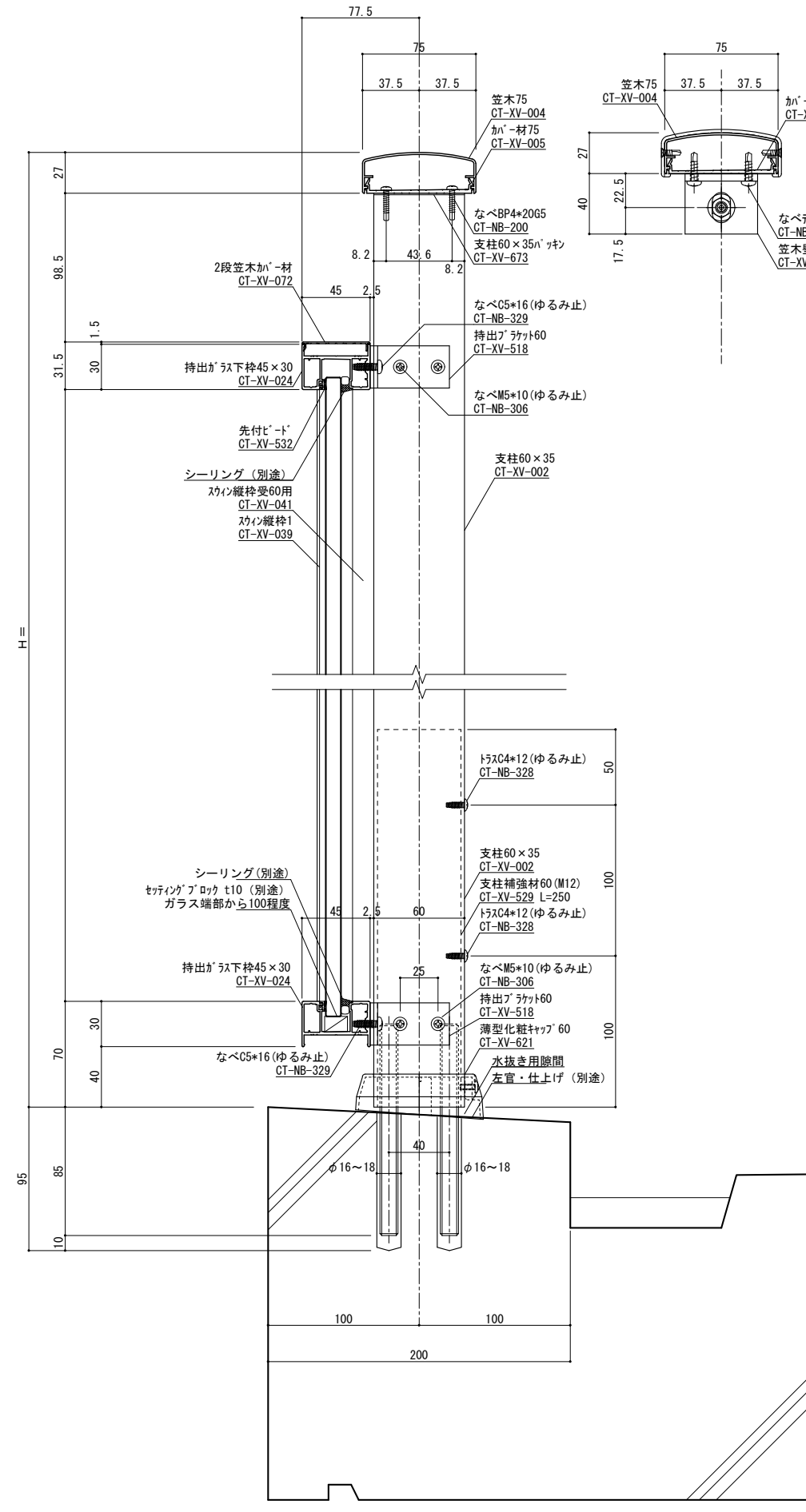

縦断面図 S=1/2

手摺埋め込み部分と鉄筋が干渉しないよう躯体寸法、配筋位置を確認、設定してください  
実際には施工誤差等が生じるため寸法に余裕を持たせる必要があります。

端部ブラケット部分詳細図 S=1/2

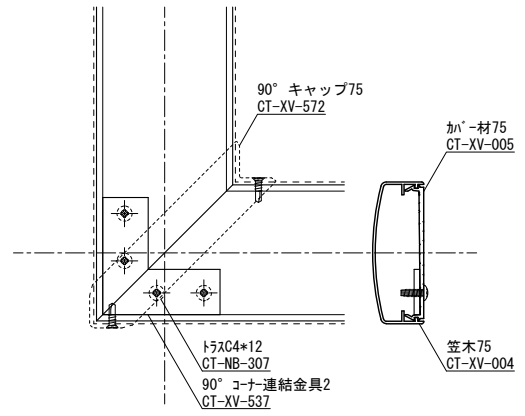
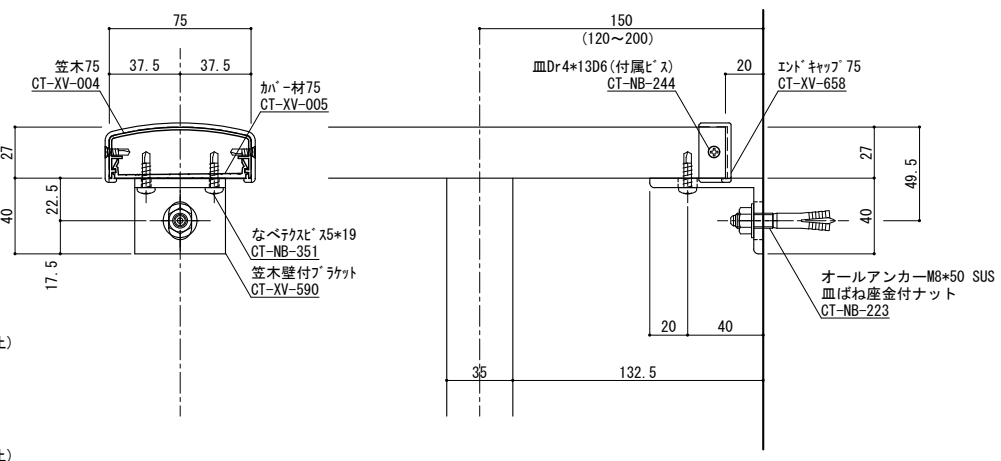

柱脚部 S=1/2

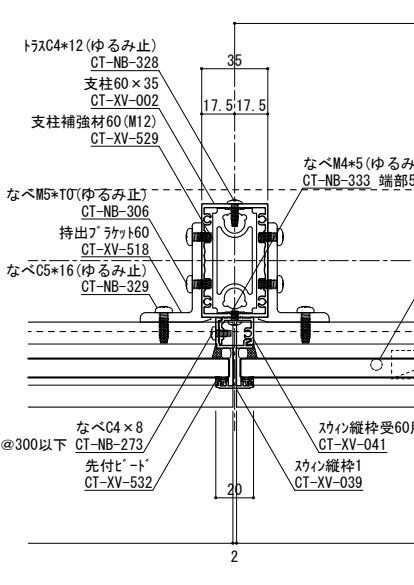

横断面図 S=1/2

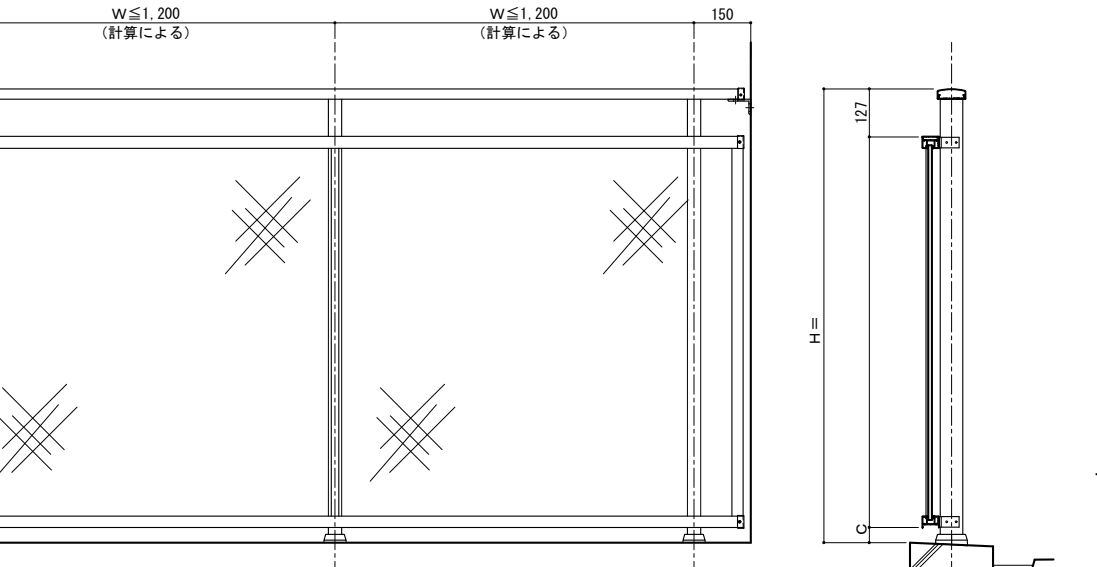

手摺姿図 S=1/10

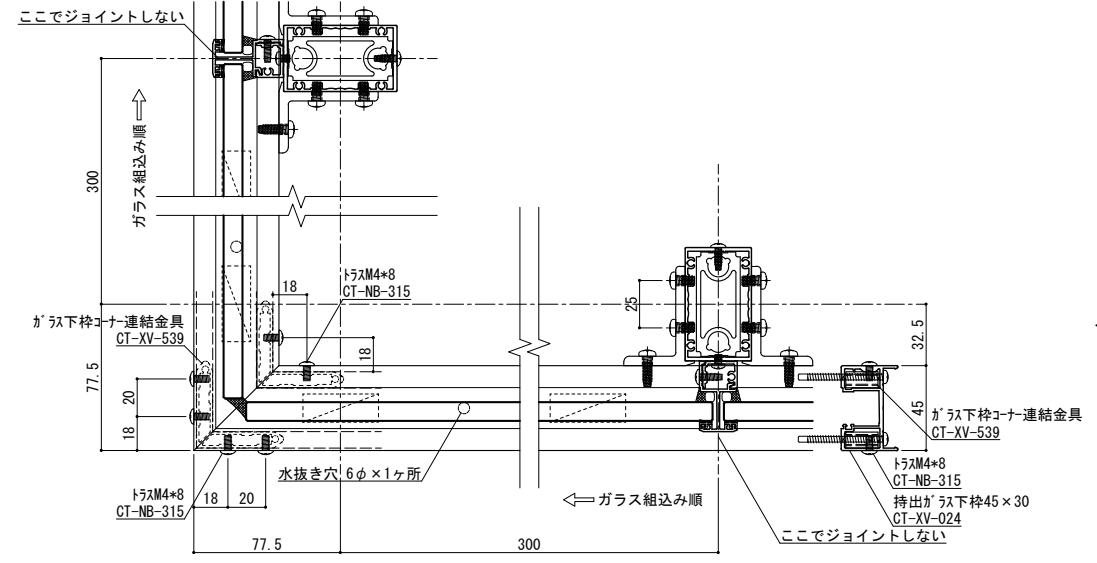

コーナー詳細図 S=1/2

外部

ガラス厚10mmまで対応

変更記号	日付	変更事項	担当	作図	検図	確認
▲	2022/08/08	ツインアンカー下穴径: 16φ~18φ				
▲						
▲						
▲						

表面処理: 陽極酸化塗装複合皮膜	▲ 笠木ジョイント	設計整理
仕上色: アルマイトカラー (標準規格色)	▲ 足元二本ボルト	施工
	▲ 足元コの字アンカー	
	▲ 足元埋め込み	
	▲ ベースアンカー	

変更記号	日付	変更事項	担当	作図	検図	確認

変更記号	日付	変更事項	担当	作図	検図	確認

ねじ種類記号 A: 1種タッピンねじ B: 2種タッピンねじ BP: 2種ガイド付きタッピンねじ C: 3種タッピンねじ M: ミリ小ねじ Dr: ドリルねじ PW: 平ワッシャー SW: スプリングワッシャー	株式会社 WTS	図面第 1/2	断面図第	納り図第	図番
管理番号 Z					
CAD管理番号	2MK75N60GRSSW				

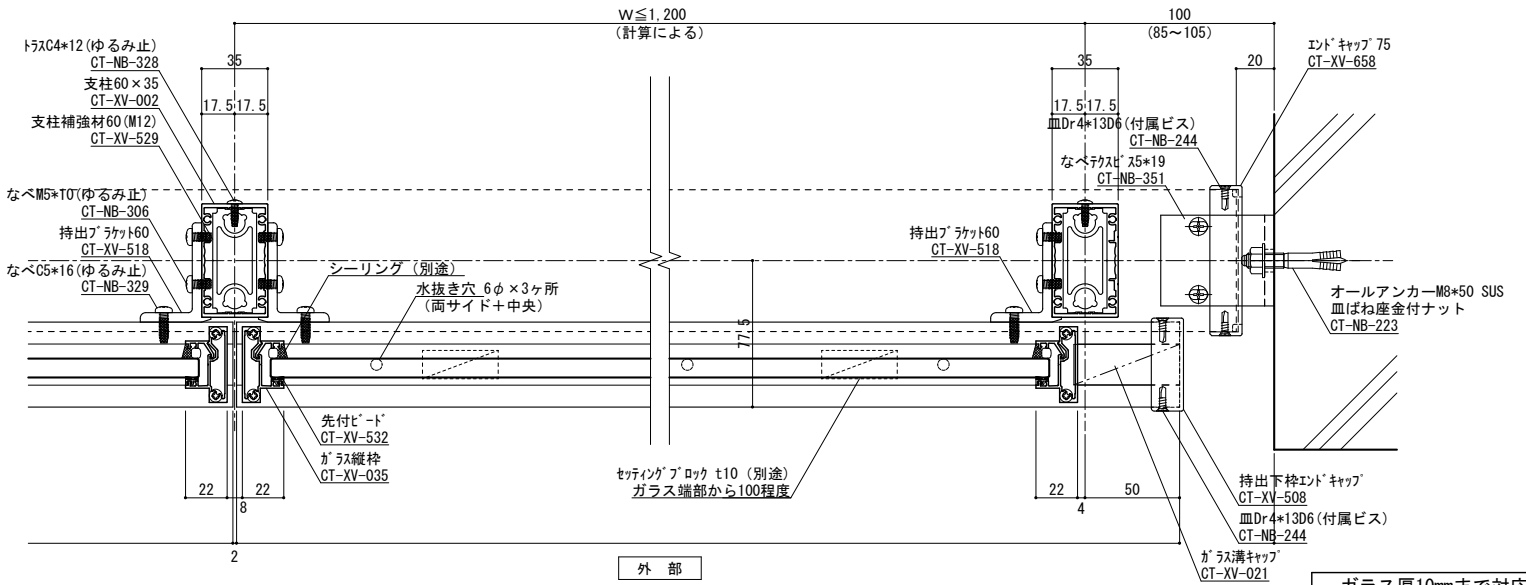
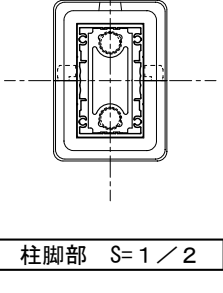
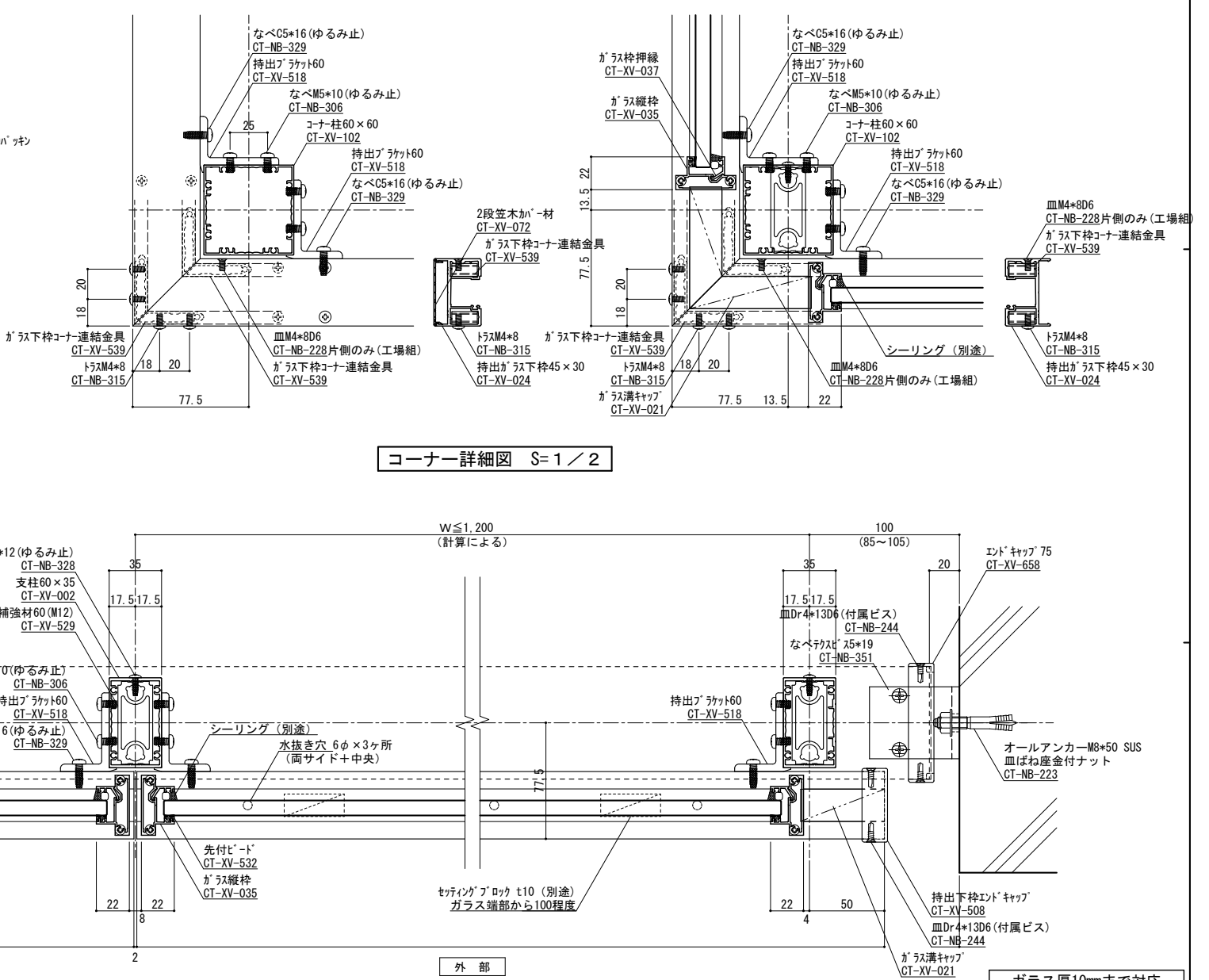
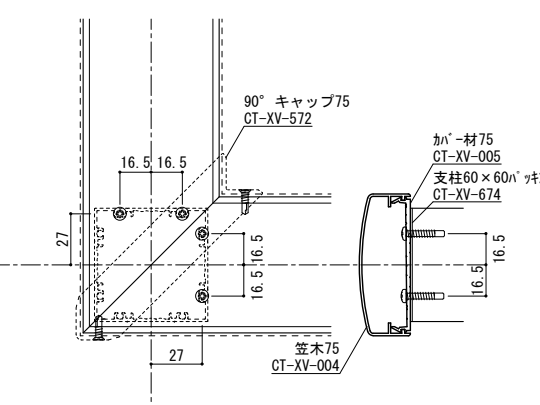
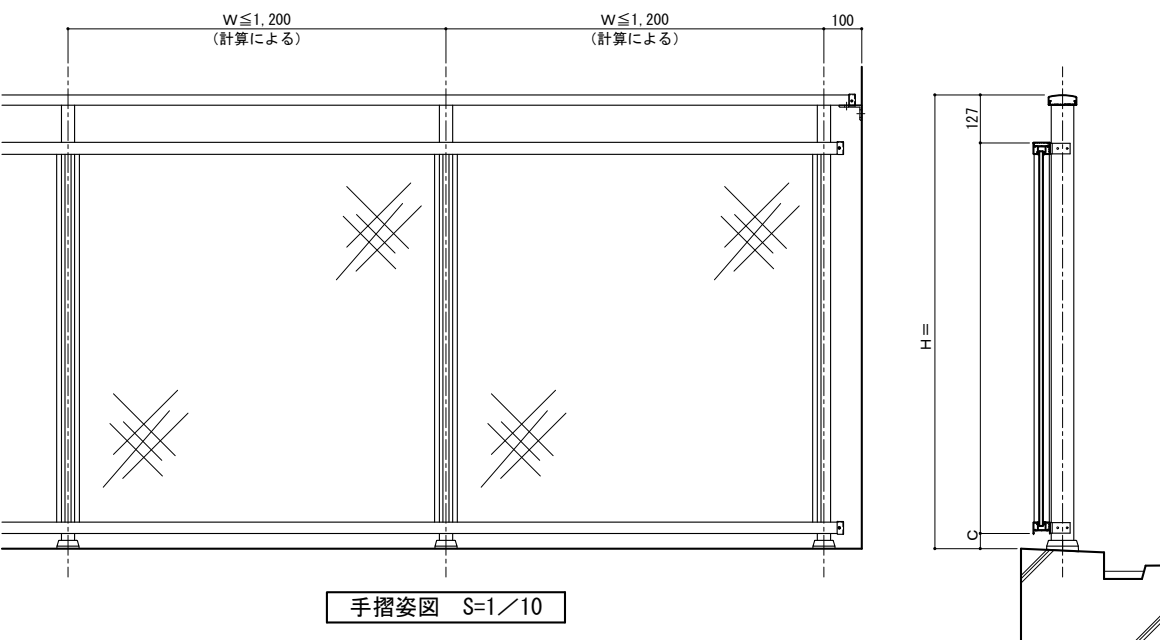
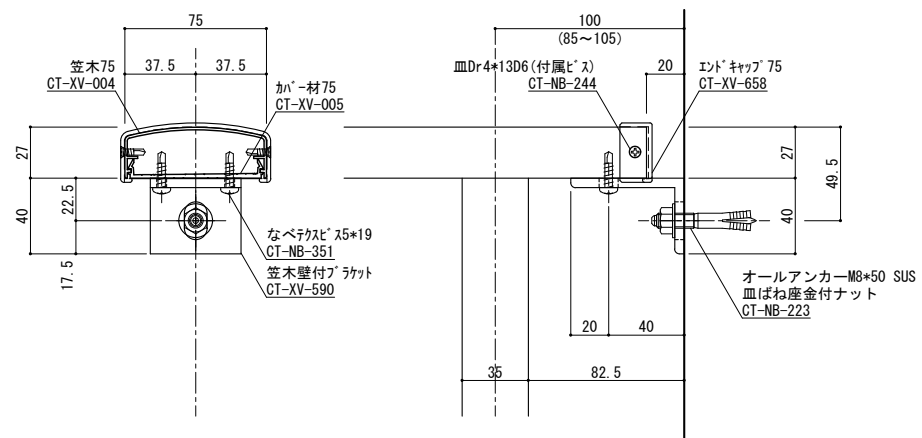
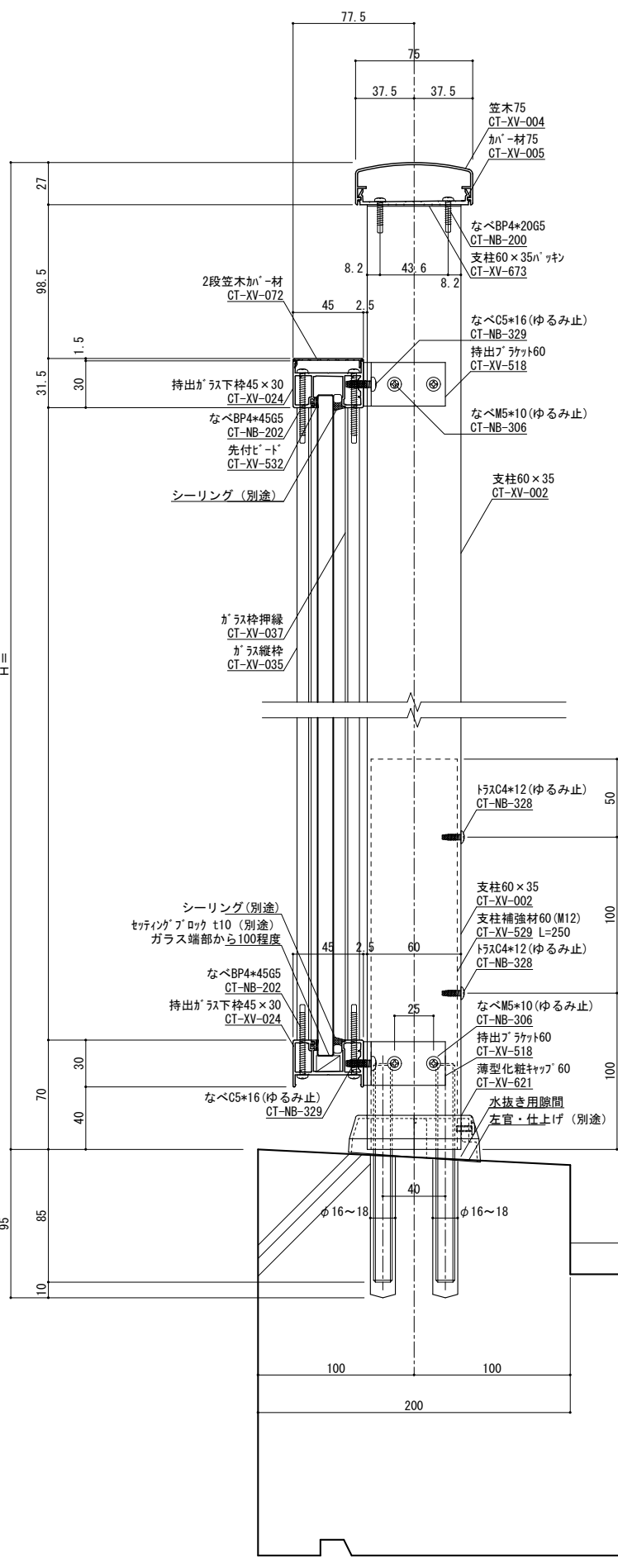

**縦断面図 S=1/2** 手摺埋め込み部と鉄筋が干渉しないよう躯体寸法、配筋位置を確認、設定してください 実際には施工誤差等が生じるため寸法に余裕を持たせる必要があります。

**横断面図 S=1/2** ねじ種類記号 A:1種タッピンねじ B:2種タッピンねじ BP:2種ガイド付きタッピンねじ C:3種タッピンねじ M:ミリ小ねじ Dr:ドリルねじ PW:平ワッシャー SW:スプリングワッシャー

変更記号	日付	変更事項	担当	作図	検図	確認
▲	2022/08/08	ツインアンカー下穴径:16φ→18φ				
▲						
▲						
▲						
▲						

表面処理:陽極酸化塗装複合皮膜  
 仕上:アルマイトカラー(標準規格色)

- ▽ 笠木ジョイント
- ◇ 足元二本ボルト
- △ 足元コの字アンカー
- ⊕ 足元埋め込み
- △ ペースアンカー

設計整理	設計	施工

工事項	図面内容
取付	持出し2段笠木ガラス型(一体)
取付	

受領印	年月日	株式会社	図番	1/2	断面図	納り図	図番
		管理番号	Z				
		CAD管理番号	2MK75N60GRS-一体				

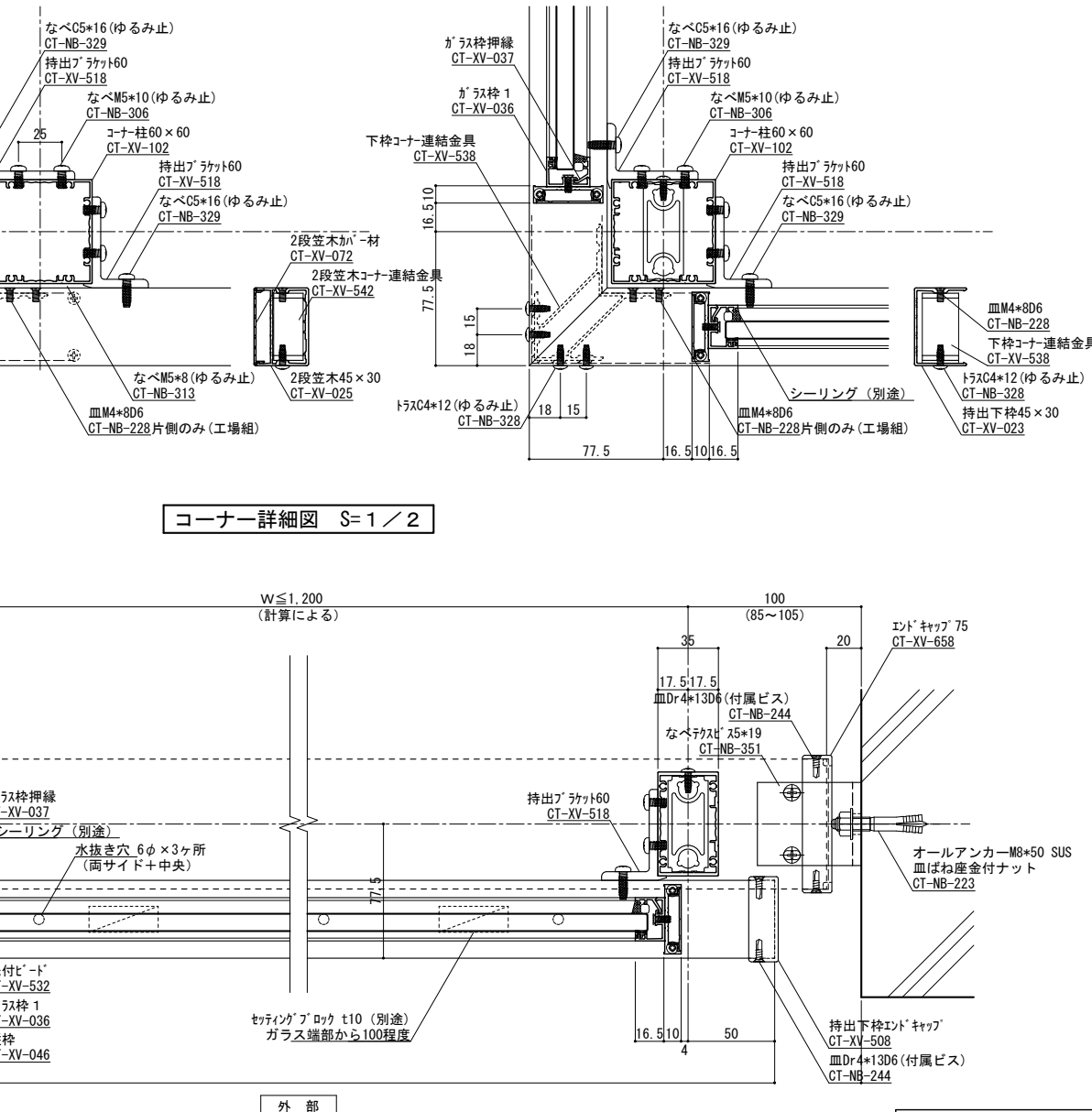
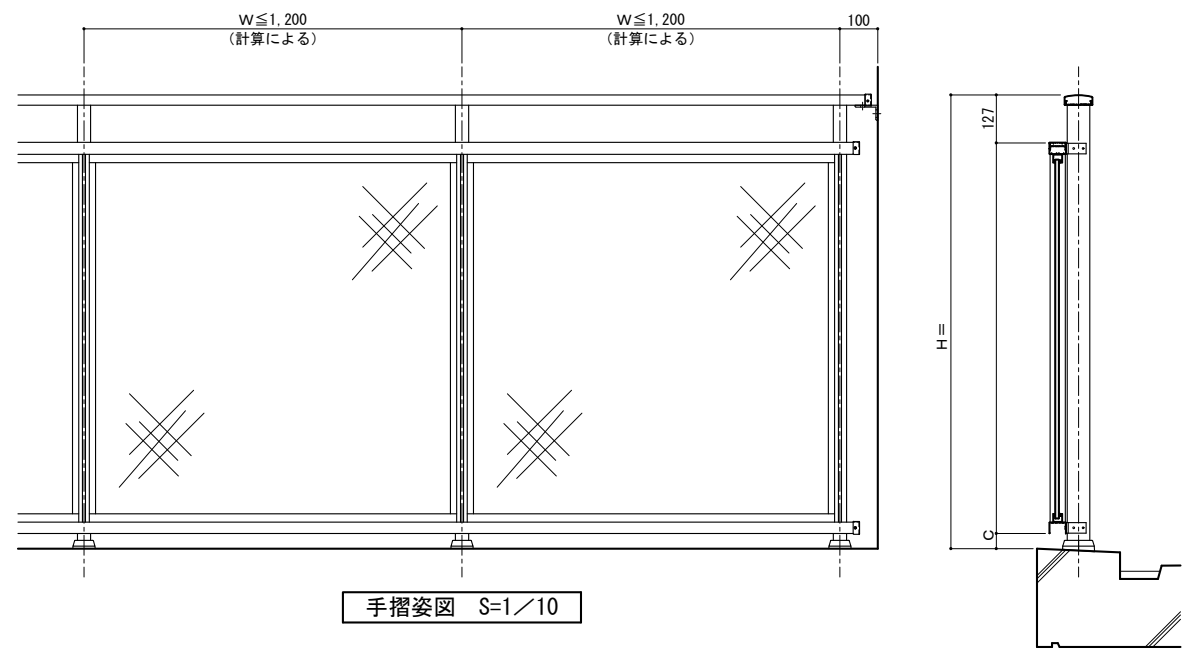
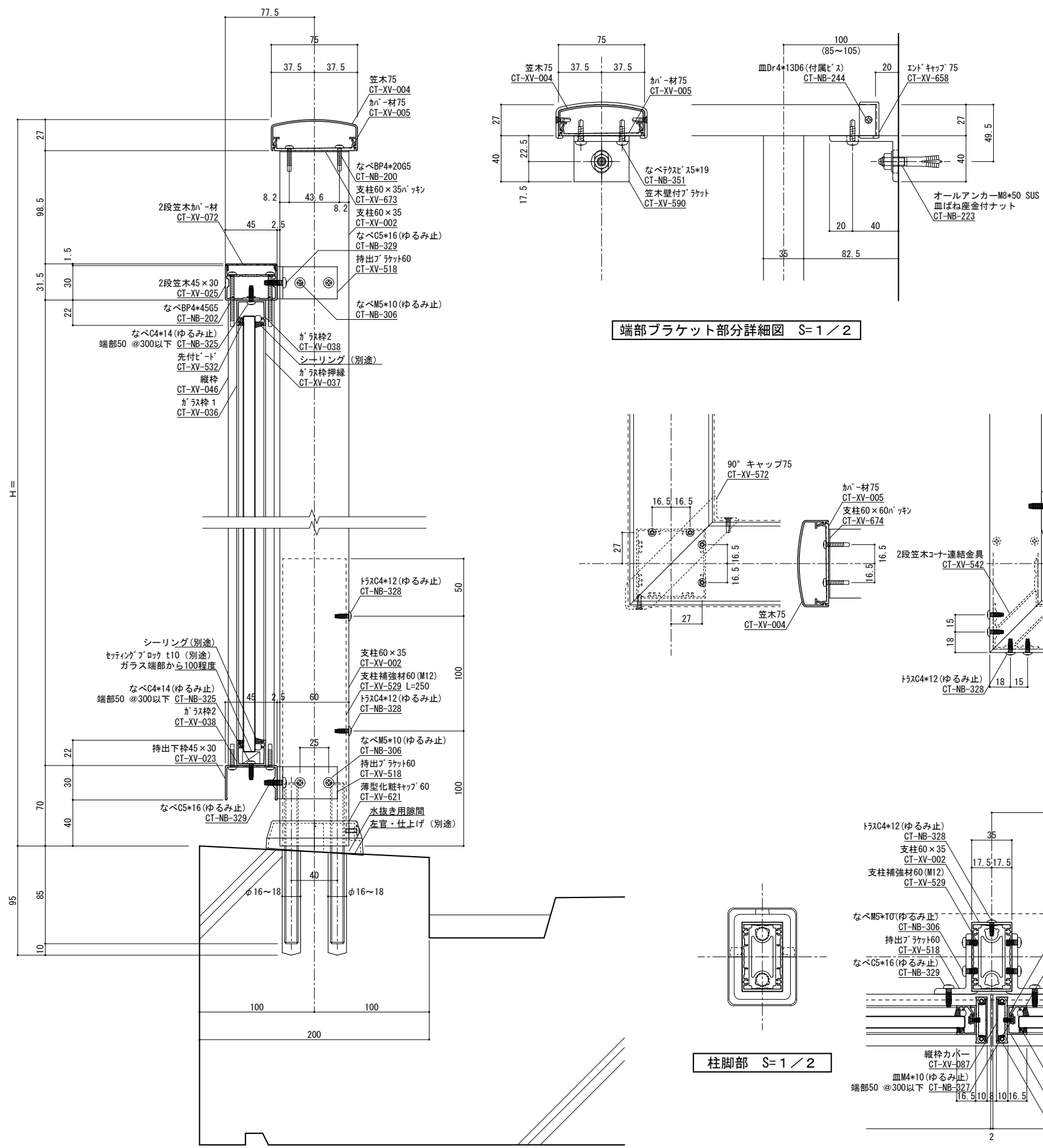

縦断面図 S=1/2 手摺埋め込み部と鉄筋が干渉しないよう躯体寸法、配筋位置を確認、設定してください  
実際には施工誤差等が生じるため寸法に余裕を持たせる必要があります。

外部横断面図 S=1/2 ねじ種類記号  
A:1種タッピンねじ B:2種タッピンねじ BP:2種ガイド付きタッピンねじ C:3種タッピンねじ  
M:ミリ小ねじ Dr:ドリルねじ PW:平ワッシャー SW:スプリングワッシャー  
ガラス厚10mmまで対応

変更記号	日付	変更事項	担当	作図	検図	確認
△	2022/08/08	ツインアンカー下穴径 16φ→18φ				
△						
△						
△						
△						

表面処理：陽極酸化塗装複合皮膜	仕上り色：アルマイトカラー（標準規格色）
-----------------	----------------------

笠木ジョイント	設計整理
足元二本ボルト	
足元コの字アンカー	
足元埋め込み	施工
ベースアンカー	

工事名	図面内容	受領印	株式会社 WJWJ	縮尺	1/2	巻図第	1/2	断面図第	1/2	納り図第		図番	
持出し2段笠木ガラス型（別枠）			担当 作図 検図 確認										
		年月日											

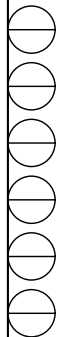

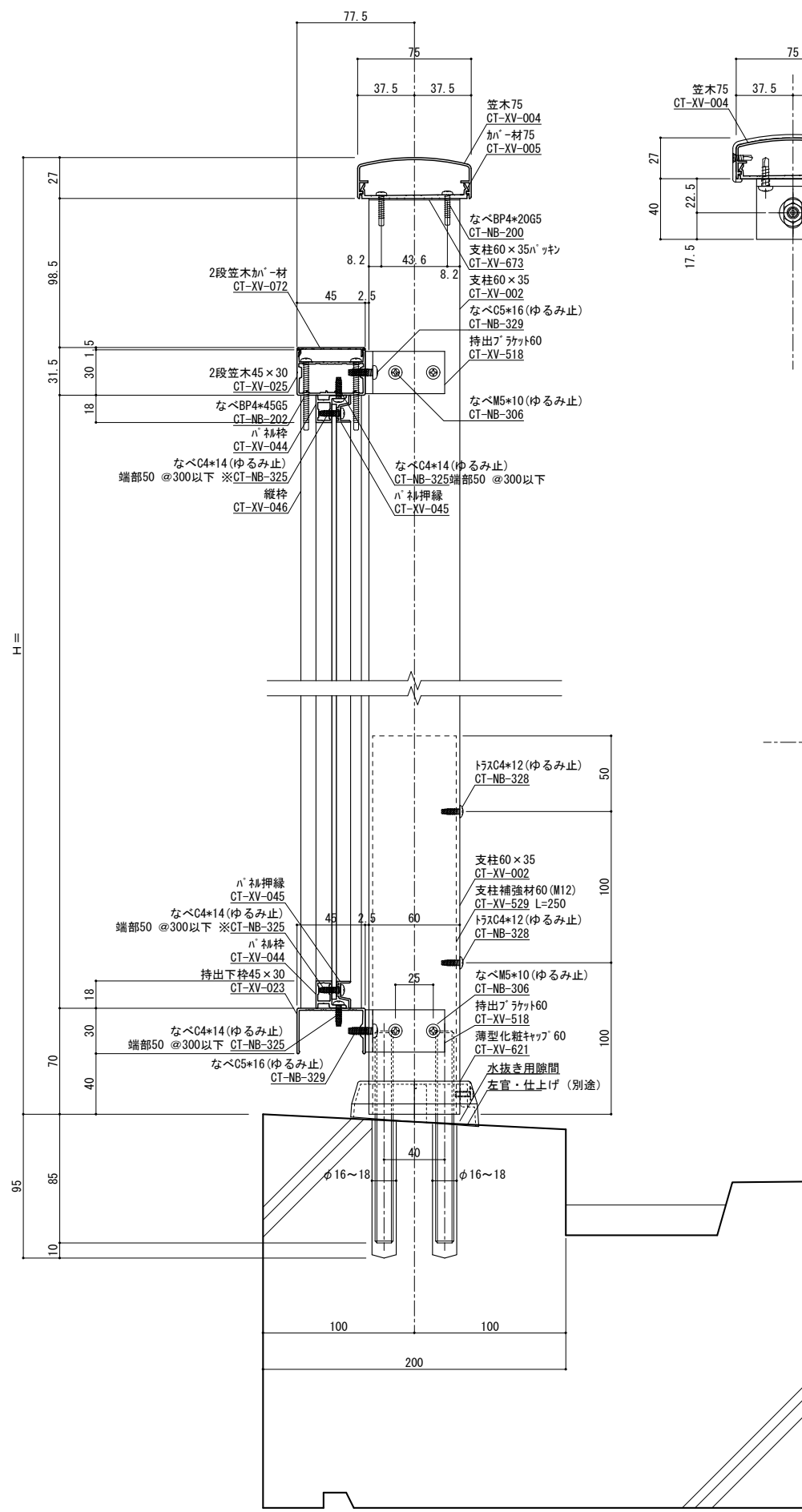

端部ブラケット部分詳細図 S=1/2

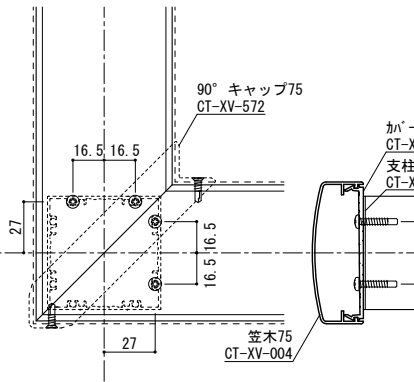

柱脚部 S=1/2

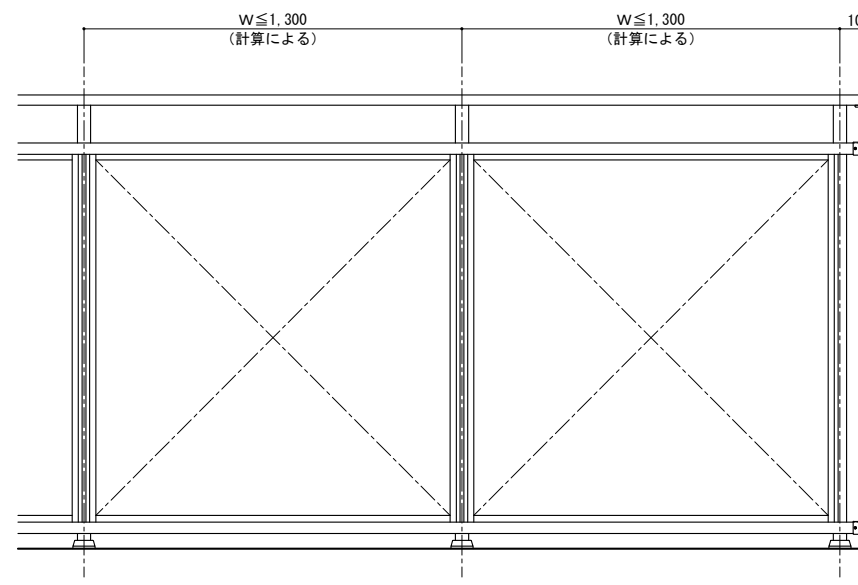
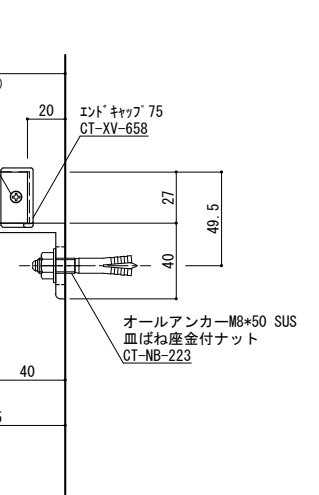

手摺姿図 S=1/10

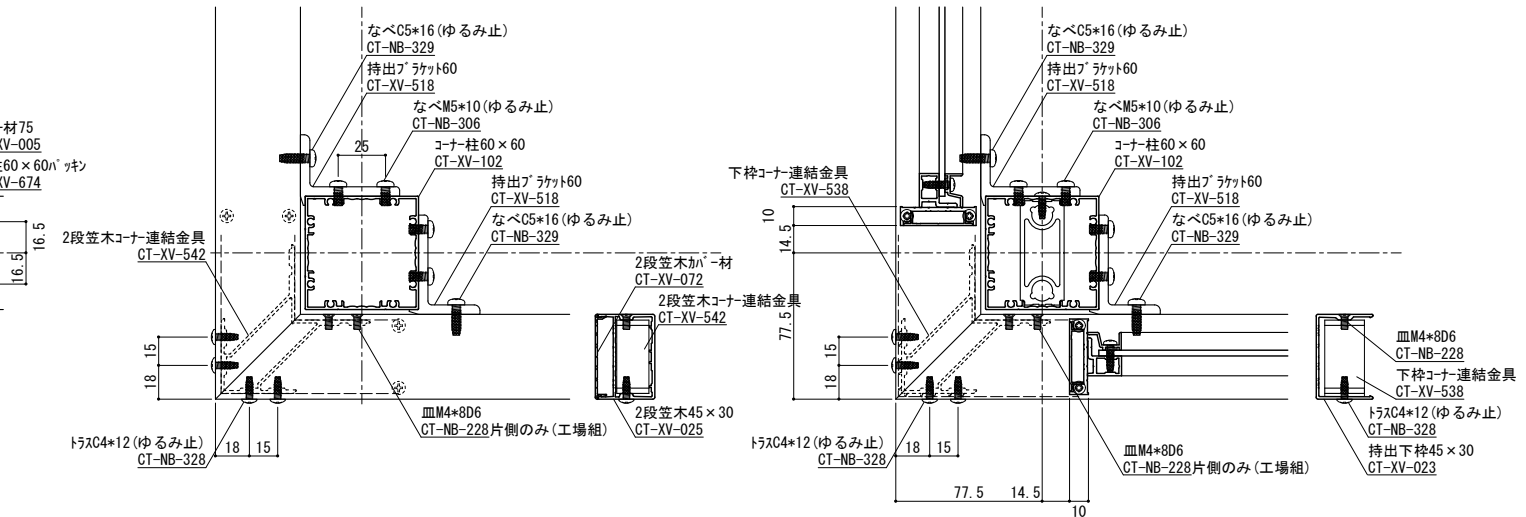

コーナー詳細図 S=1/2

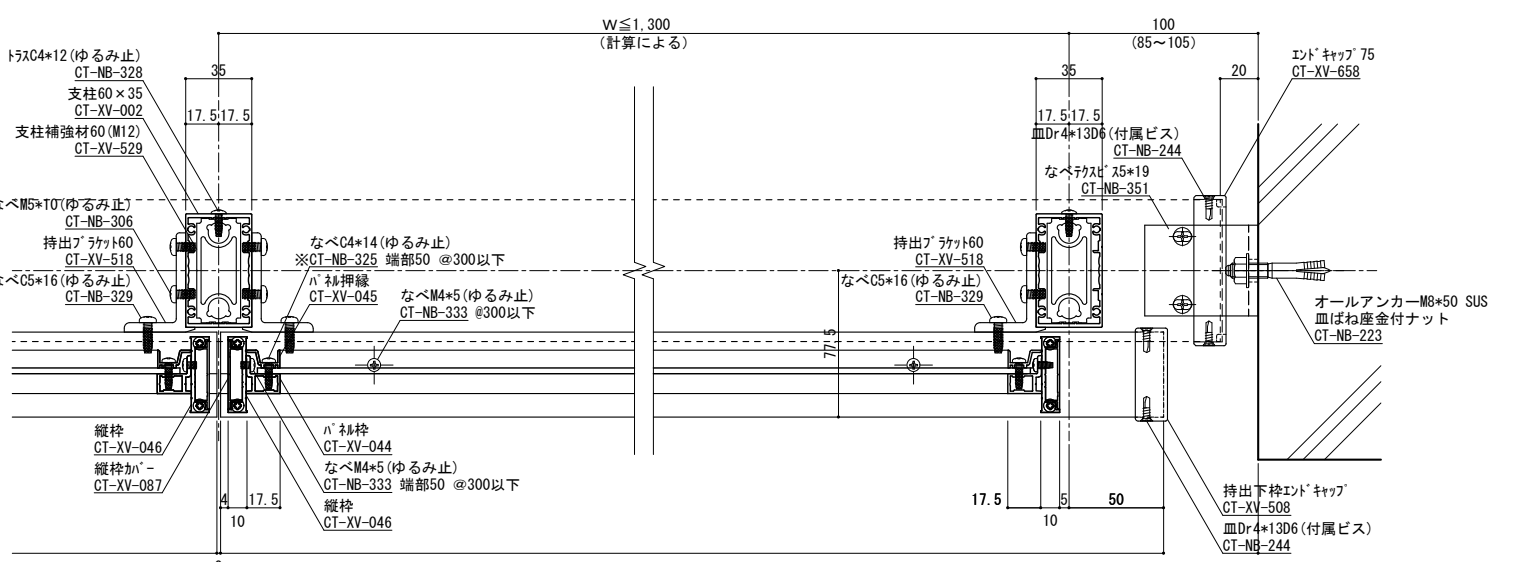

横断面図 S=1/2

縦断面図 S=1/2

手摺埋め込み部と鉄筋が干渉しないよう躯体寸法、配筋位置を確認、設定してください  
実際には施工誤差等が生じるため寸法に余裕を持たせる必要があります。

※ パネル押線用ねじ

パネル厚み	使用ねじ
1.5~2.5mm	CT-NB-324 なべC4*10
3.0~5.0mm	CT-NB-325 なべC4*14

ねじ種類記号  
A:1種タッピンねじ B:2種タッピンねじ BP:2種ガイド付きタッピンねじ C:3種タッピンねじ  
M:ミリ小ねじ Dr:ドリルねじ PW:平ワッシャー SW:スプリングワッシャー

変更記号	日付	変更事項	担当	作図	検図	確認
△	2022/08/08	ツインアンカー下穴径 16φ→16~18φ				
△						
△						
△						

表面処理: 陽極酸化塗装複合皮膜	設計整理
仕上色: アルマイトカラー (標準規格色)	施工
	図面内容
	工 事 名
	受 領 印
	株式会社
	担当
	作 図
	検 図
	確 認
	図 番
	1/2
	管理番号 Z
	CAD管理番号 2MK75N60PNR別枠

足元二本ボルト	設計整理
足元の字アンカー	設計整理
足元埋め込み	設計整理
ベースアンカー	設計整理

工 事 名	持出し 2段笠木パネル型
図面内容	
受 領 印	
年 月 日	

株式会社	図 番
担当	1/2
作 図	
検 図	
確 認	
図 番	
管理番号 Z	
CAD管理番号 2MK75N60PNR別枠	

図 番	1/2
管理番号 Z	
CAD管理番号 2MK75N60PNR別枠	





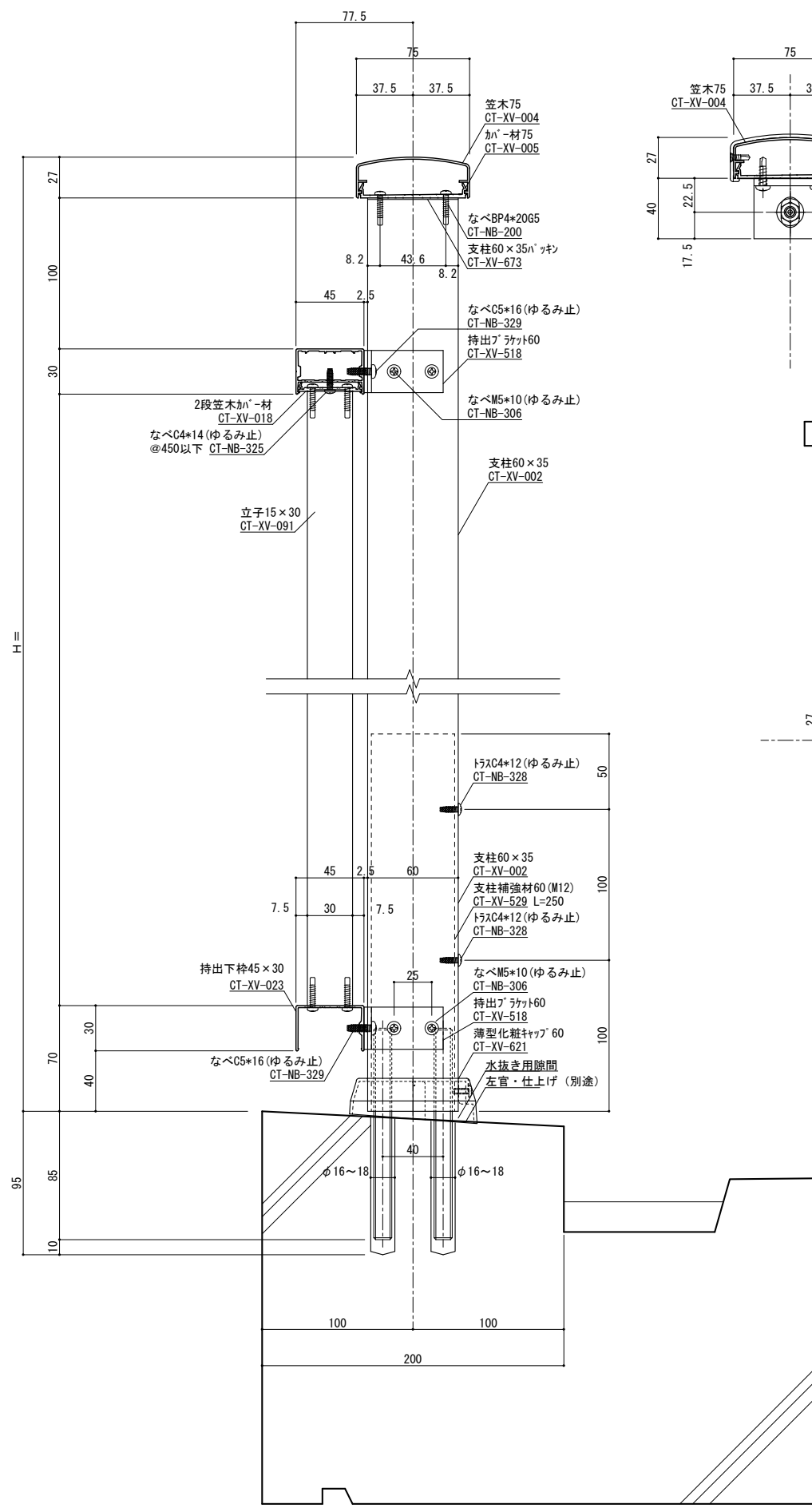

縦断面図 S=1/2 手摺りめ込み部と鉄筋が干渉しないよう躯体寸法、配筋位置を確認、設定してください。実際には施工誤差等が生じるため寸法に余裕を持たせる必要があります。

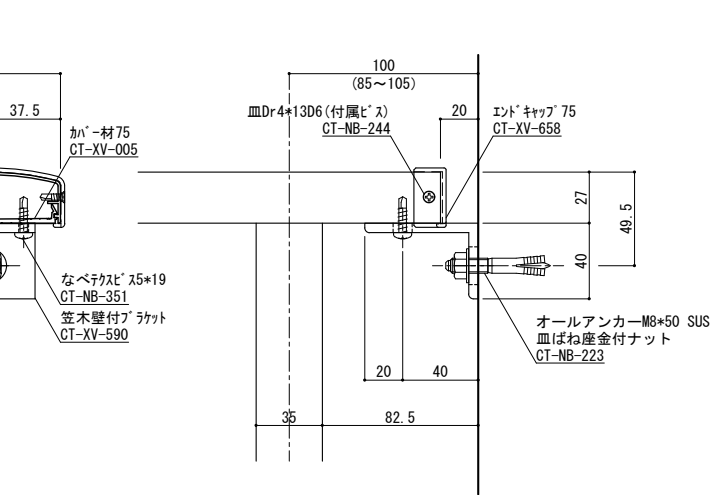

端部ブラケット部分詳細図 S=1/2

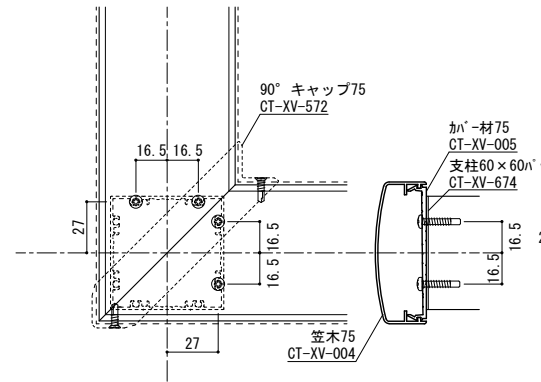

柱脚部 S=1/2

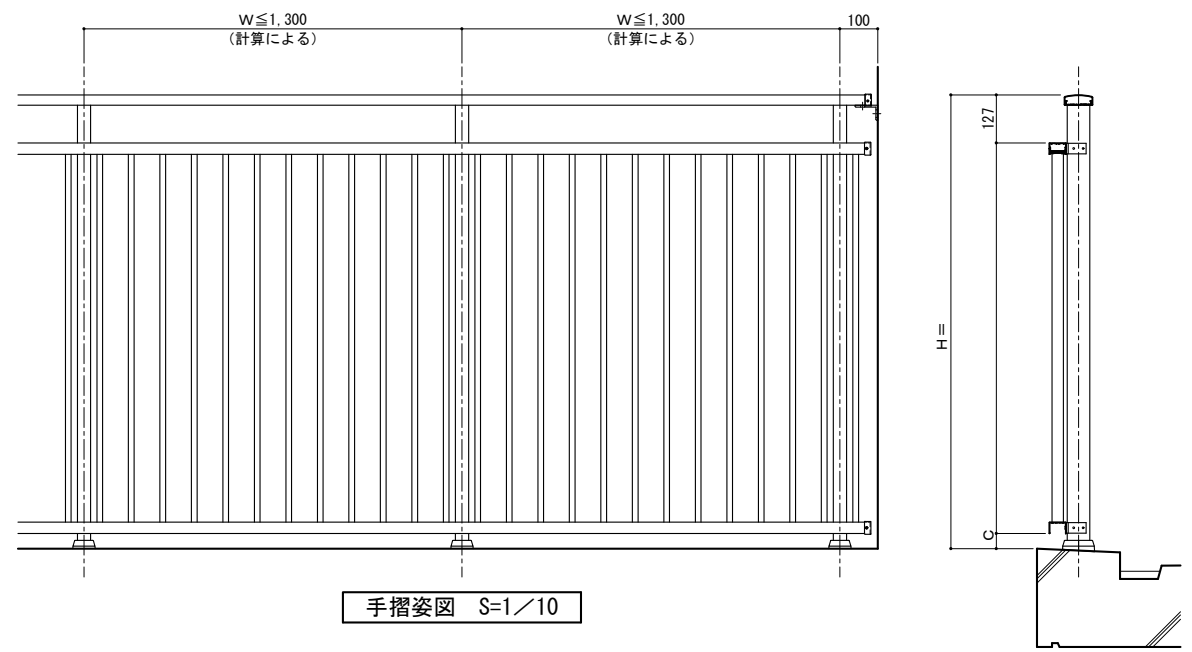

手摺姿図 S=1/10

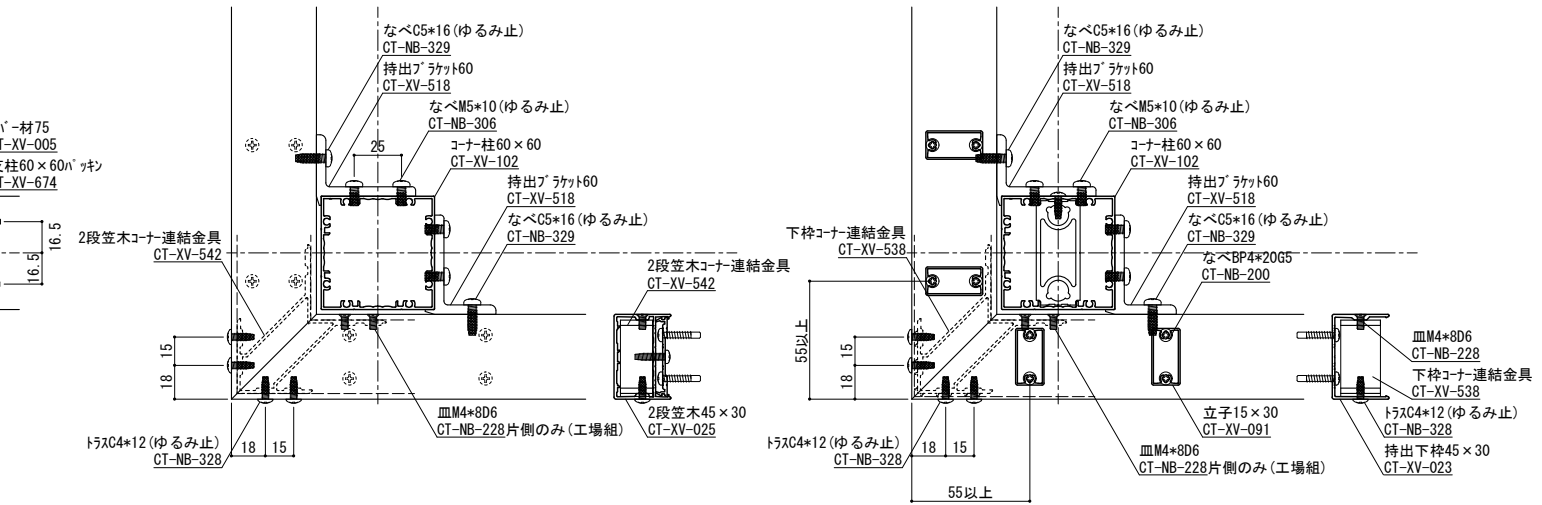

コーナー詳細図 S=1/2

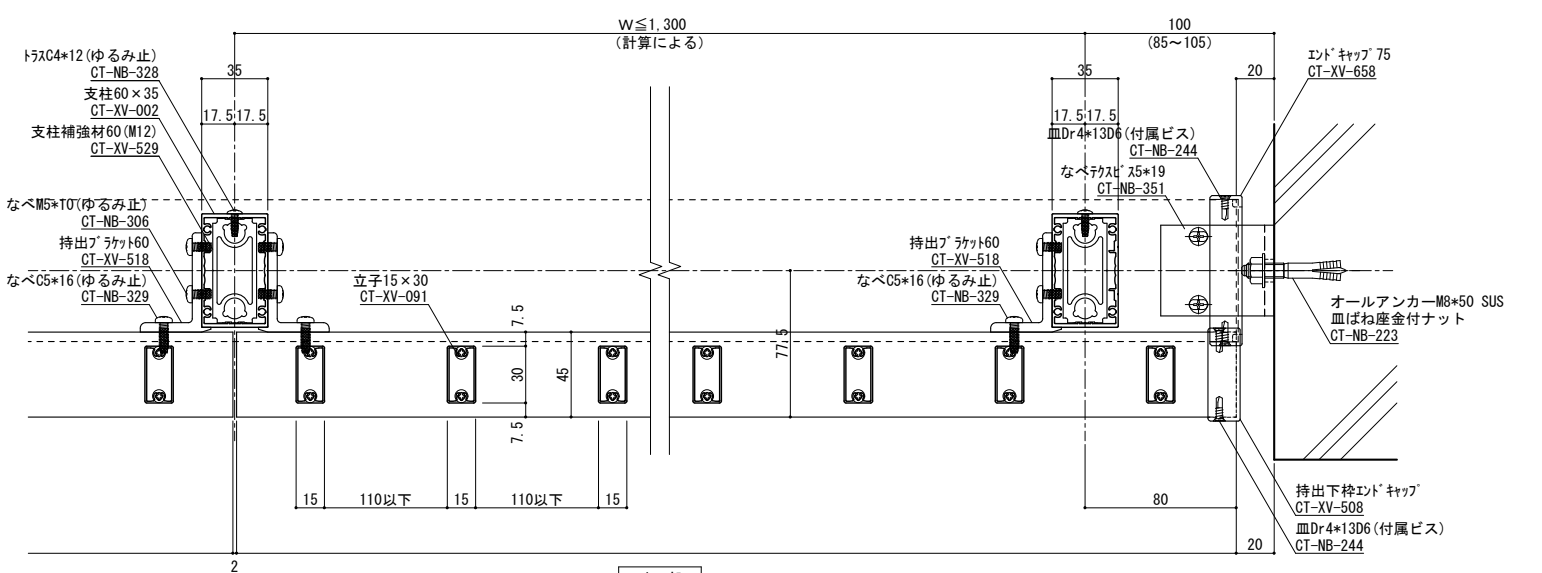

横断面図 S=1/2

ねじ種類記号  
 A:1種タッピンねじ B:2種タッピンねじ BP:2種ガイド付きタッピンねじ C:3種タッピンねじ  
 M:ミリ小ねじ Dr:ドリルねじ PW:平ワッシャー SW:スプリングワッシャー

変更記号	日付	変更事項	担当	作図	検図	確認
△	2022/08/08	ツインアンカー下穴径: 16φ→18φ				
△						
△						
△						
△						

表面処理: 陽極酸化塗装複合皮膜	笠木ジョイント	設計監理
仕上り色: アルマイトカラー (標準規格色)	足元二本ボルト	施工
	足元コの字アンカー	
	足元埋め込み	
	ベースアンカー	

工事名	竣工
図面内容	竣工
持出し2段笠木立格子型 (15x30)	

受領印	年月日
株式会社 WJW	
担当 作図 検図 確認	

縮尺	1/2
断面図第	
納り図第	
図番	
管理番号	Z
CAD管理番号	2MK75N60TAK1530

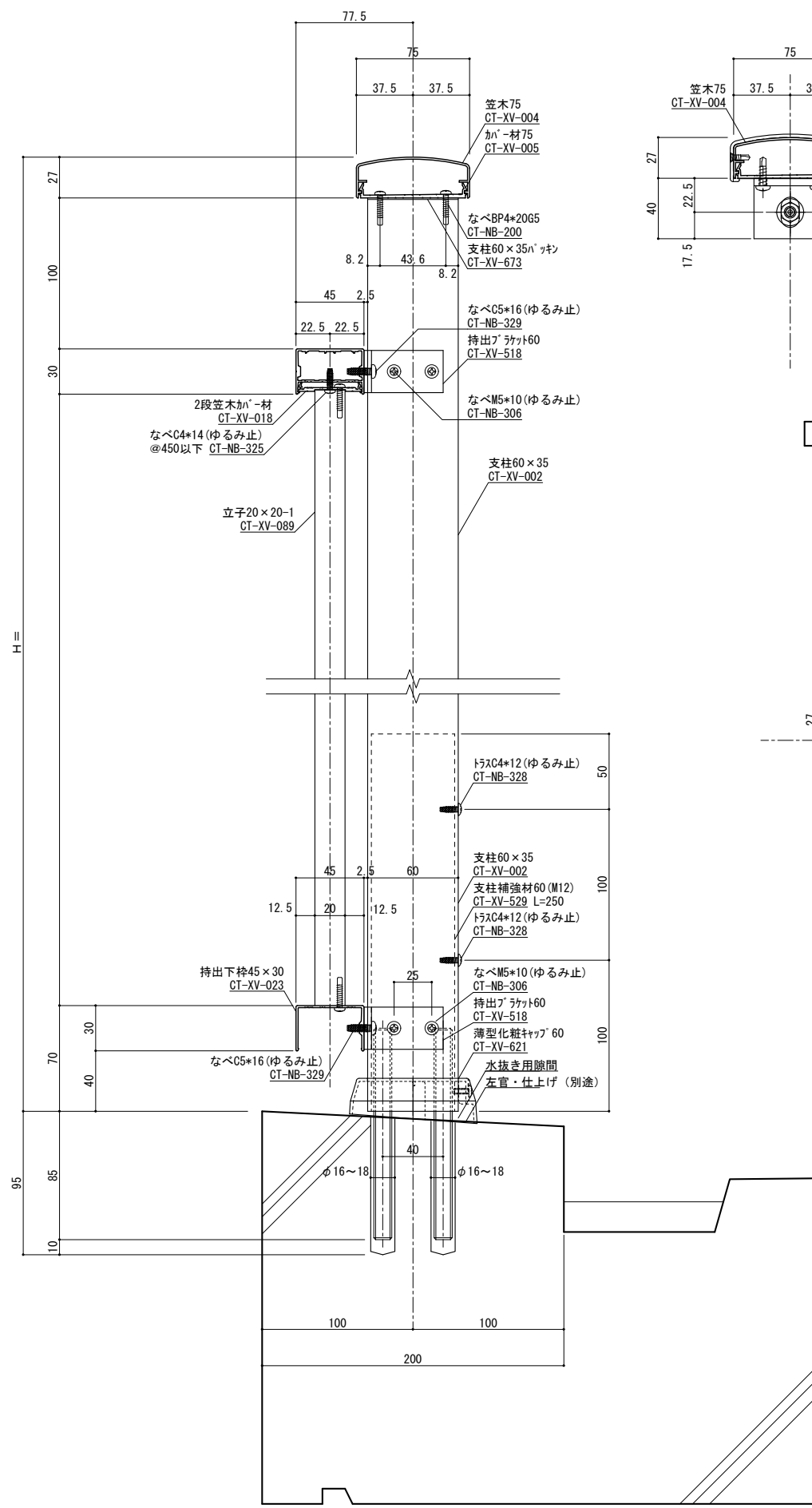

縦断面図 S=1/2 手摺りめ込み部と鉄筋が干渉しないよう躯体寸法、配筋位置を確認、設定してください。実際には施工誤差等が生じるため寸法に余裕を持たせる必要があります。

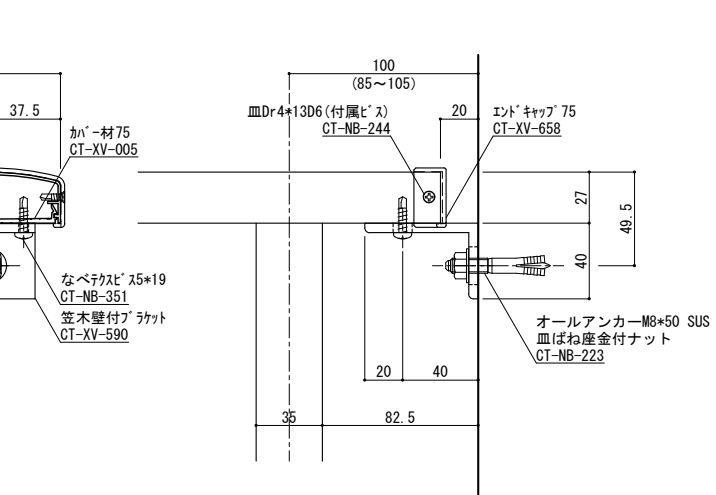

端部ブラケット部分詳細図 S=1/2

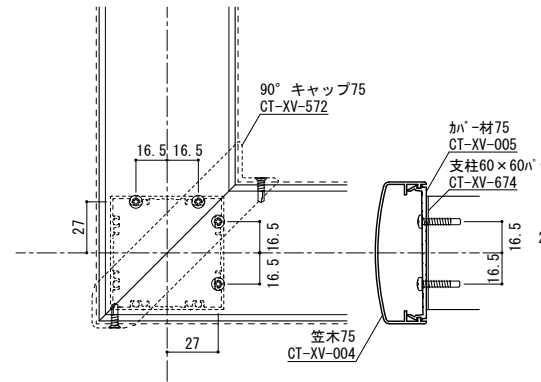

柱脚部 S=1/2

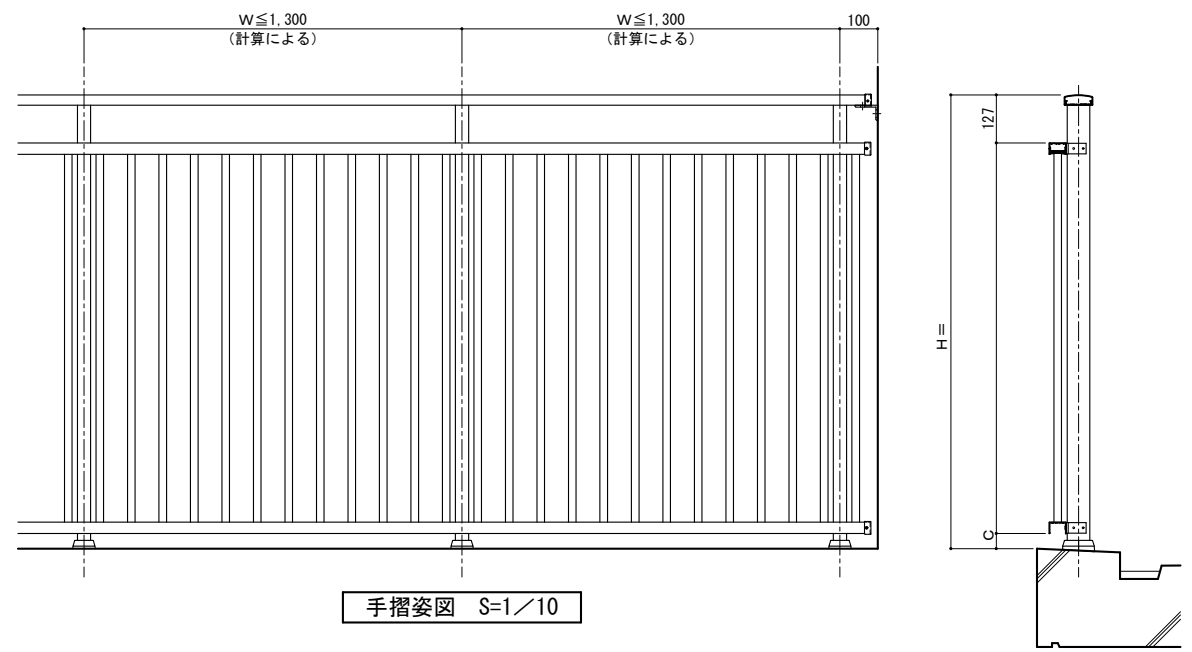

手摺姿図 S=1/10

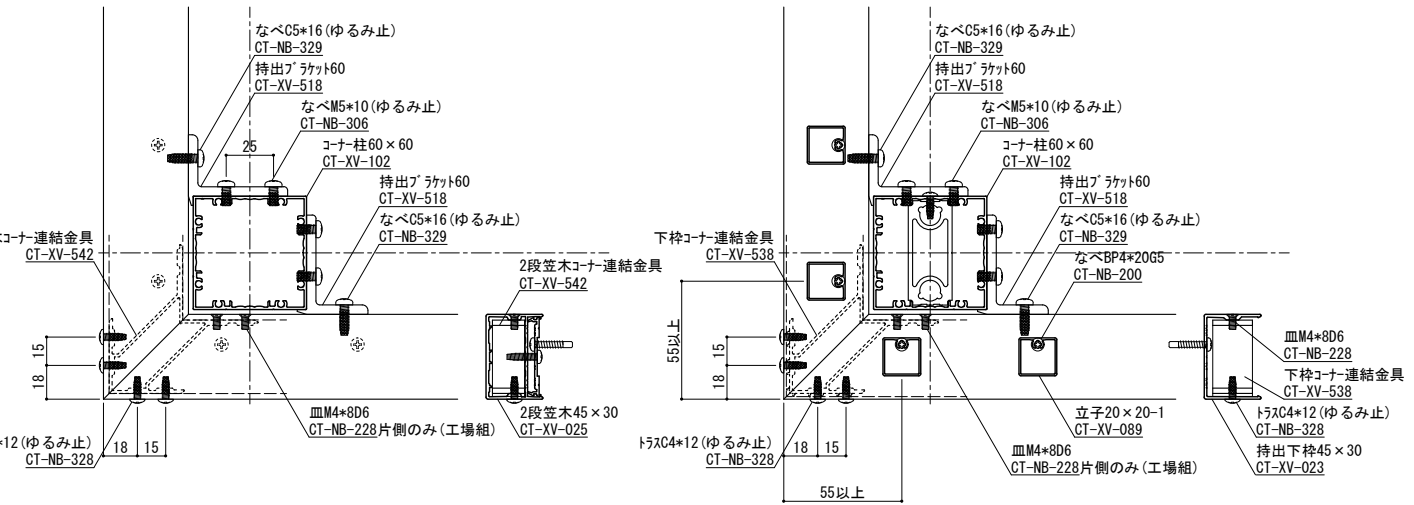

コーナー詳細図 S=1/2

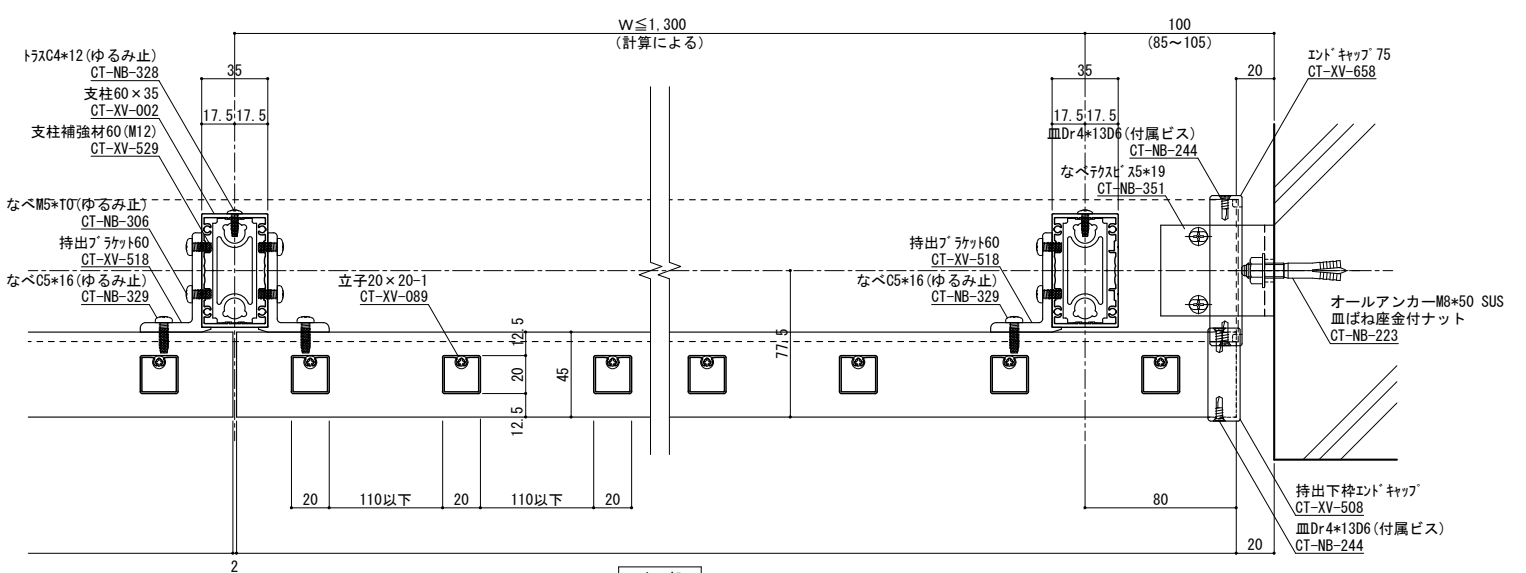

横断面図 S=1/2

ねじ種類記号  
 A:1種タッピンねじ B:2種タッピンねじ BP:2種ガイド付きタッピンねじ C:3種タッピンねじ  
 M:ミリ小ねじ Dr:ドリルねじ PW:平ワッシャー SW:スプリングワッシャー

変更記号	日付	変更事項	担当	作図	検図	確認
△	2022/08/08	ツインアンカー穴径: 16φ→18φ				
△						
△						
△						
△						

表面処理: 陽極酸化塗装複合皮膜	笠木ジョイント	設計監理
仕上り色: アルマイトカラー (標準規格色)	足元二本ボルト	施工
	足元コの字アンカー	
	足元埋め込み	
	ベースアンカー	

工事名	受領印	株式会社 WJW	縮尺	1/2	図面第	断面図第	納り図第	図番
図面内容	年月日	担当 作図 検図 確認	管理番号	Z				枚
持出し2段笠木立格子型 (20x20)			CAD管理番号	2MK75N60TAK2020				

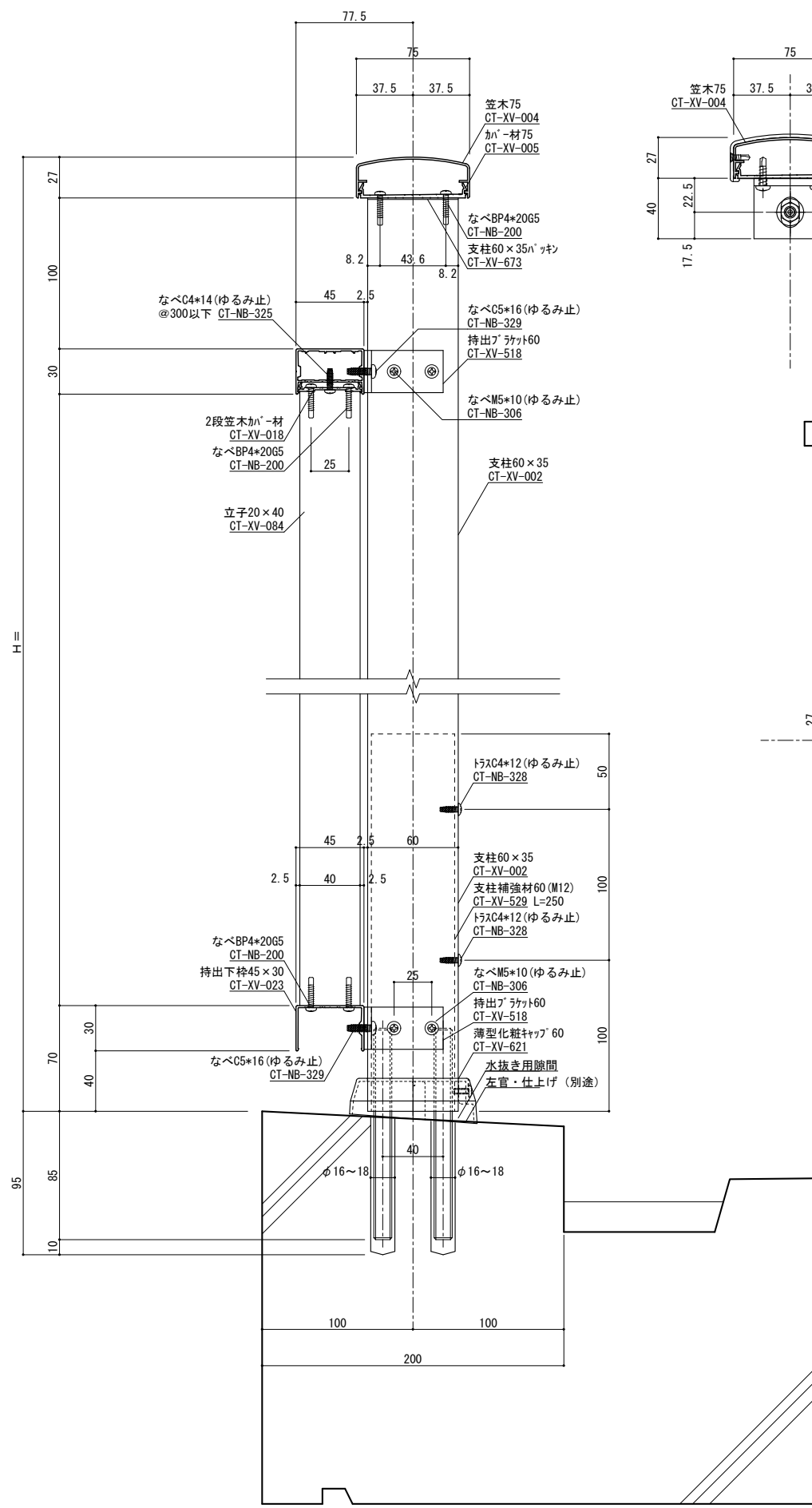

端部ブラケット部分詳細図 S=1/2

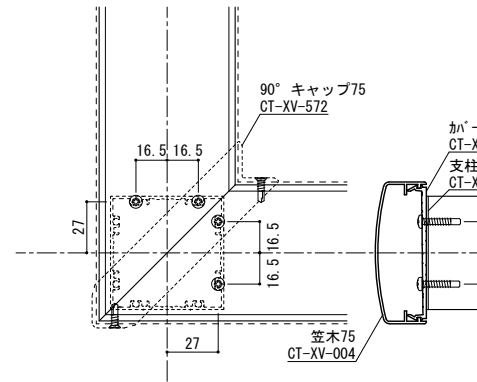

柱脚部 S=1/2

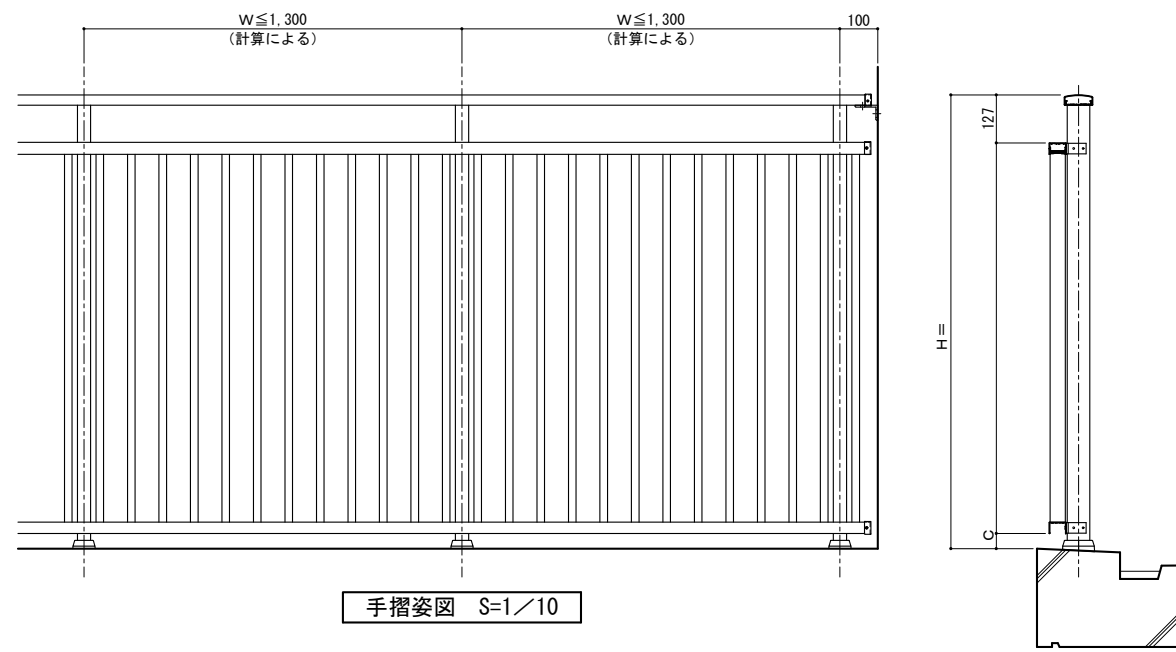
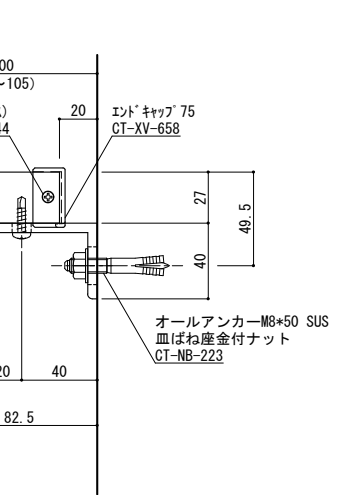

コーナー詳細図 S=1/2

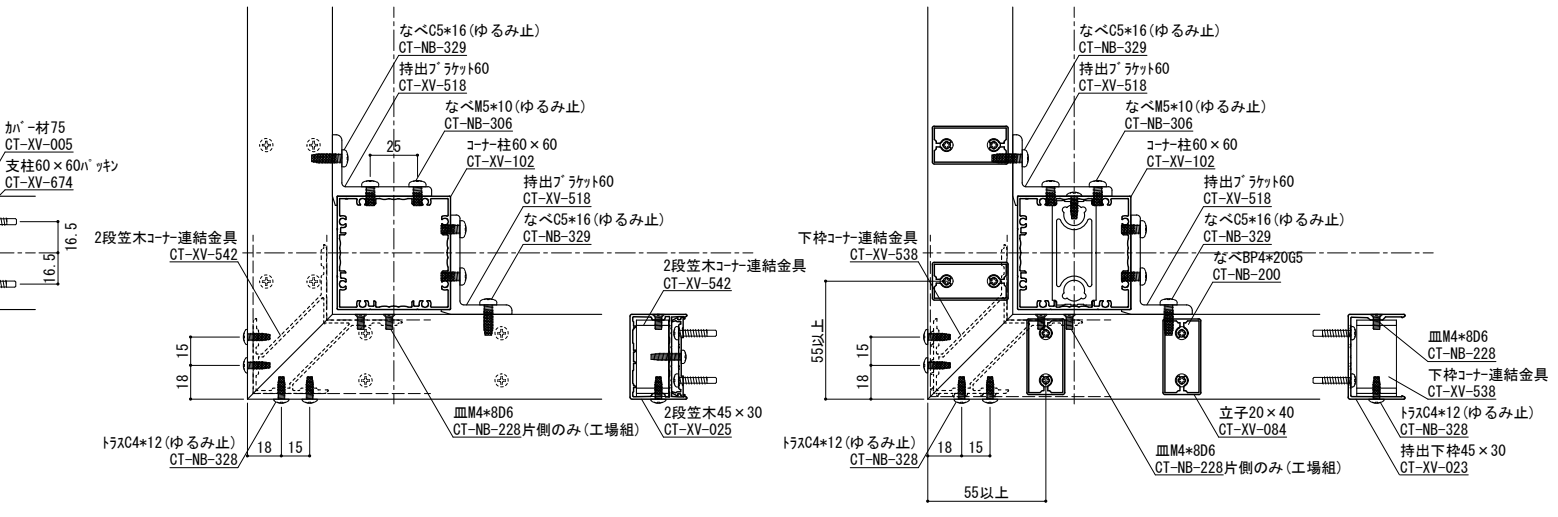

横断面図 S=1/2

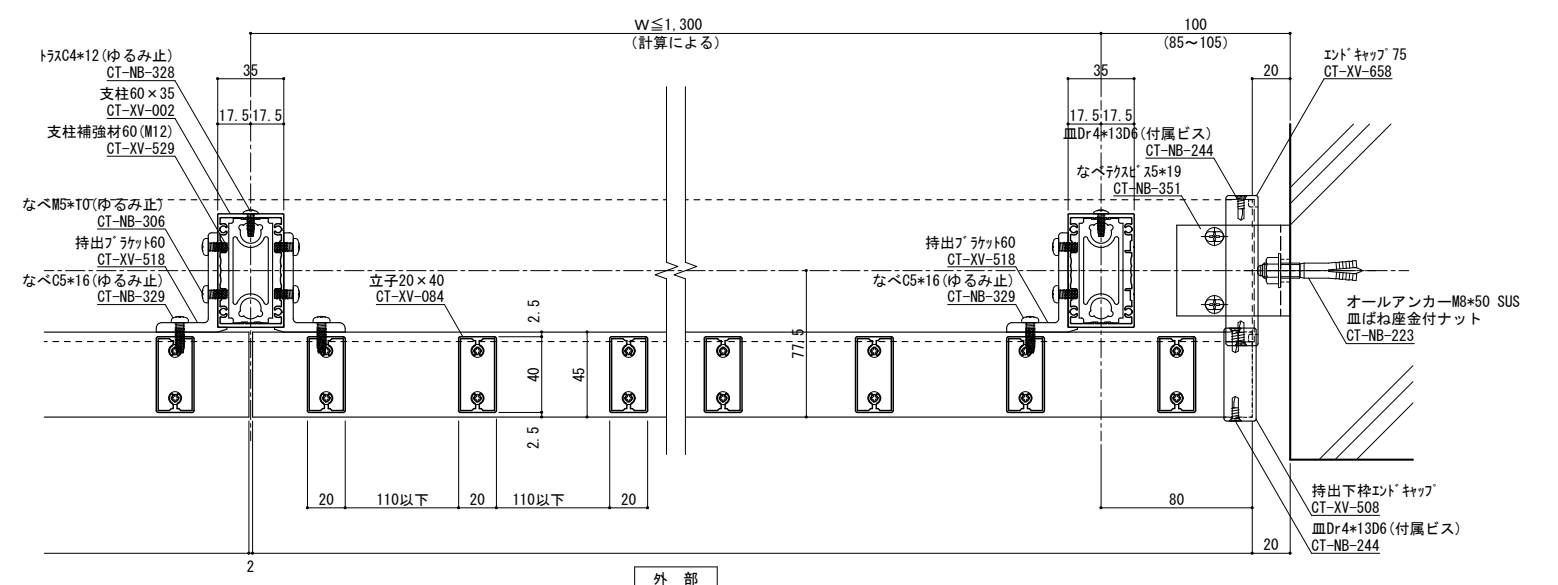

縦断面図 S=1/2 手摺埋め込み部と鉄筋が干渉しないよう躯体寸法、配筋位置を確認、設定してください。実際には施工誤差等が生じるため寸法に余裕を持たせる必要があります。

変更記号	日付	変更事項	担当	作図	検図	確認	表面処理: 陽極酸化塗装複合皮膜 仕上: アルマイトカラー (標準規格色)	笠木ジョイント	設計整理	工事名	受領印	株式会社 WJW	縮尺	1/2	断面図第	納り図第	図番
△	2022/08/08	ツイアンカー下穴径: 16φ→18φ					足元二本ボルト	施工	殿	持出し2段笠木立格子型 (20×40)	年月日	担当	作図	検図	確認	管理番号	2MK75N60TAK2040
△							足元コの字アンカー		殿								
△							足元埋め込み										
△							ベースアンカー										